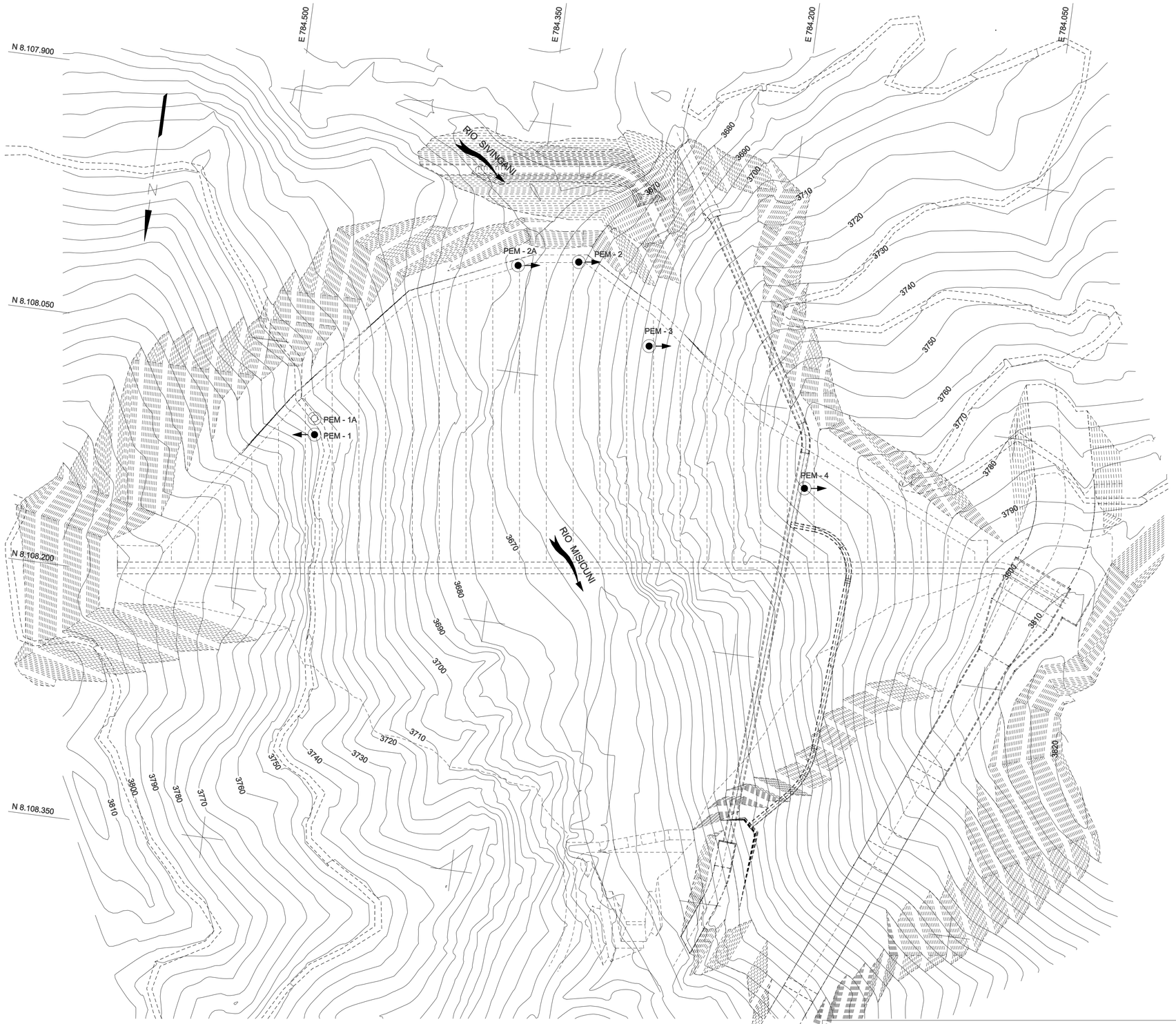

PLANTA
1:1250

PERFORACIONES A DIAMANTINA EJECUTADAS

PERFORACIONES	COORDENADAS		COTA DEL TERRENO	INCLINACION RESPECTO A LA VERTICAL AZIMUT	PROF. (m)
	N	E			
PEM -1	8.081.101,617	784.465,873	3736,419	30º/ N82º	20,00
PEM -1A	8.108.101,617	784.465,873	3736,419	VERTICAL	30,00
PEM - 2	8.107.979,686	784.322,354	3668,257	30º/ N262º	12,50
PEM - 2A	8.107.986,454	784.357,996	3675,254	30º/ N262º	42,50
PEM - 3	8.108.023,926	784.274,059	3698,00	30º/ N262º	40,00
PEM - 4	8.108.095,957	784.170,861	3761,454	30º/ N262º	35,00
				TOTAL	180,00

CONVENCIONES

PEM - PERFORACIÓN DIAMANTINA EJECUTADA

PLANOS DE REFERENCIA

NOTAS

1 - TODAS LAS DIMENSIONES Y COTAS DE NIVEL ESTAN DADAS EN METRO, A MENOS QUE SE INDIQUE DE OTRA MANERA.

REV.	FECHA	NATURALEZA DE LA REVISIÓN	ELAB.	VERIF.	APROB.
1	SEP/07	REVISADO TEXTO	GM	JC	RFP
0	JUL/07	EMISIÓN INICIAL	GM	RT	RFP

CLIENTE: Hidroeléctrica Misicuni — ENGEVIX — CAEM

PROYECTO TOTAL: PROYECTO MÚLTIPLE MISICUNI

AREA: CIVIL

TITULO: LOCALIZACIÓN DE LOS SONDEOS PLANTA

ELAB.	VERIF.	APROB.	R. TÉC.	CREA Nº
GM	RT	RFP	J A S	21.207-4

CÓDIGO DE LOS DESCRIPTORES	FECHA	ESCALA	HOJA
	JUL/2007	1:1250	

Nº DEL CLIENTE	Nº ENGEVIX	REVISIÓN
PL-PR-006	8990/US-10-DE-0006	1

PARA: DATA: VISTO:

DE: IN•CIO: RETORNO:

CIRCUL.

L.V. Nº: DATA: VERIFICADOR: VISTO: