

PLANTA
1:750

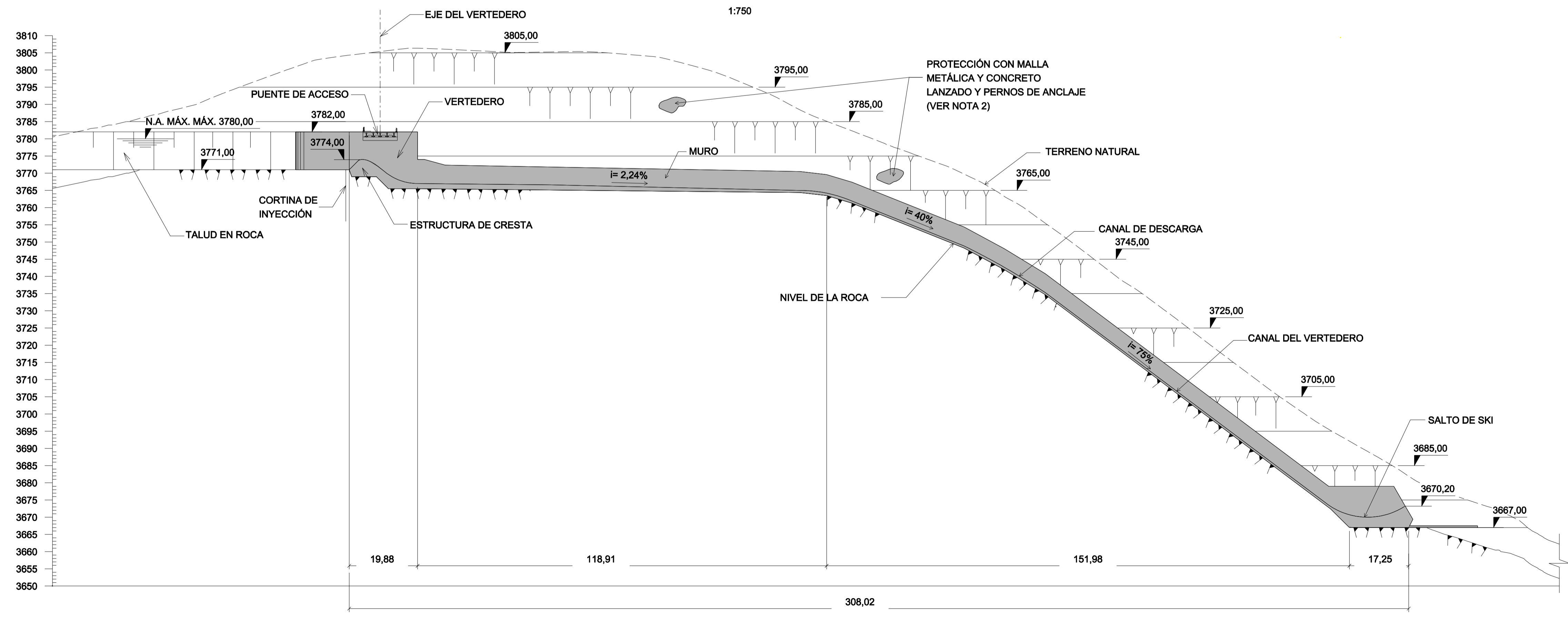

SECCIÓN A
1:750

LEYENDA

VOLUMES PRINCIPALES

CONCRETO:

OJIVA :1.551 m³

CANAL DESCARGA :5.850 m³

MUROS :6.247 m³

PUENTE :

ESCAVACIONES:

SUELOS Y ROCAS ALTERADAS :661.090 m³

ROCA SANA :124.638 m³

PLANOS DE REFERENCIA

8990/US-30-DE-0001 PRESA Y OBRAS ANEXAS - PLANTA GENERAL
8990/VT-30-DE-0002 VERTEDERO - PLANO GENERAL - SECCIONES

NOTAS

- 1 - TODAS LAS DIMENSIONES Y COTAS ESTAN DADAS EN METROS, A MENOS QUE SE INDIQUE DE OTRA MANERA.
- 2 - EL TIPO DE PROTECCIÓN A UTILIZAR SERÁ DEFINIDO, SEGÚN LAS CONDICIONES ENCONTRADAS EN LA EXCAVACIÓN.

PARA: _____
 DATA: _____
 VISTO: _____

DE: _____
 INICIO: _____
 RETORNO: _____

CÍRCULO: _____

1	2	3	4	5	6	7	8	9	10	11	12	13	14	15
16	17	18	19	20	21	22	23	24	25	26	27	28	29	30

L.V. N.º: _____
 DATA: _____
 VERIFICADOR: _____

1	SEP/07	REVISADO TEXTO	GM	JC	RFP
0	JUL/07	EMISIÓN INICIAL	GM	RFP	
REV.	FECHA	NATURALEZA DE LA REVISIÓN	ELAB.	VERIF.	APROB.
CLIENTE		EMPRESA Miscuni		ENGIVIX CAEM	
PROYECTO TOTAL: PROYECTO MÚLTIPLE MISICUNI					
AREA: CIVIL					
TÍTULO: VERTEDERO PLANO GENERAL PLANTA Y PERIL					
ELAB.	GM	VERIF.	RFP	APROB.	R. TEC. J.A.S. CREA Nº 21.207-4
CÓDIGO DE LOS DESCRIPTORES			FECHA	ESCALA	HOJA
INDICADO					
Nº DEL CLIENTE: PL-PR-039		Nº ENGIVIX: 8990/VT-30-DE-0001		REVISIÓN: 1	