



Unidad de Transparencia y
Anticorrupción

AUDIENCIA PÚBLICA DE RENDICIÓN DE CUENTAS FINAL 2017

MISIÓN

Contribuir al desarrollo regional y nacional, propiciando una mejor calidad de vida a través de la provisión de agua para consumo humano, riego y generación de energía eléctrica para el **VIVIR BIEN.**

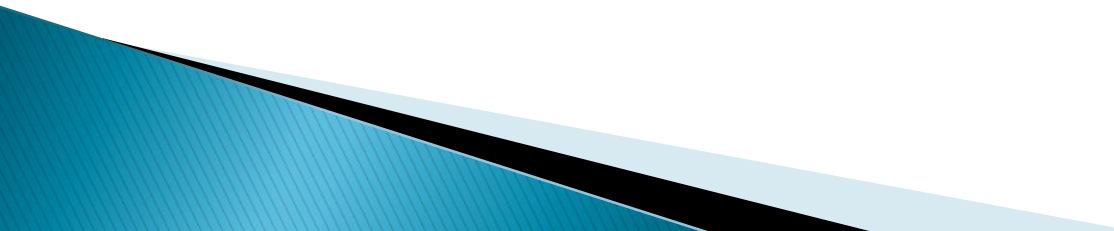

VISIÓN

Ser una empresa consolidada modelo, de captación y administración de agua, comprometida con las y los usuarios, que busca niveles altos de excelencia y desarrollo sostenible. De acuerdo al Plan Estratégico Institucional aprobado mediante Resolución Ejecutiva.

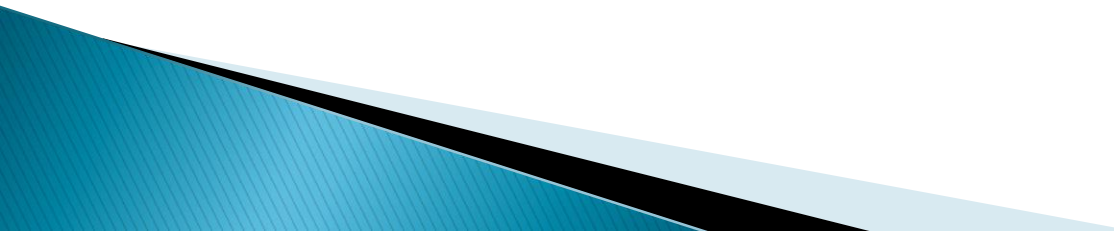

PROYECTO MÚLTIPLE MISICUNI

LOS OBJETIVOS PRINCIPALES son:

COMPONENTE	CON CUENCA MISICUNI	INCLUYENDO CUENCAS VISCACHAS Y PUTUCUNI
Producción total de agua Promedio anual	3100 l/s	6100 l/s
Dotación de agua para consumo humano.	2000 l/s; 1,7 millones de hab	4000 l/s; 2,8 millones hab
Dotación de agua para riego	1100 l/s; 4,000 ha	2000 l/s; 6,000 ha
Generación de Hidroelectricidad:	120 Mw; 250 Gwh/año	120 Mw; 500 Gwh/año

PROYECTO MÚLTIPLE MISICUNI

FASES DEL PROYECTO:

PRIMERA FASE: CONSTRUCCIÓN DEL TUNEL DE TRASVASE DE 19,45 Km. **CONCLUIDO**

SEGUNDA FASE: CONSTRUCCION DE LA PRESA DE 120 METROS DE ALTURA Y PLANTA DE TRATAMIENTO DE AGUA POTABLE. **EN EJECUCION**

TERCERA FASE: SISTEMA DE ADUCCIÓN DE LAS CUENCAS DE LOS RIOS VISCACHAS Y PUTUCUNI. **SE ENCUENTRA EN TRAMITE EN MPD CONSULTORIA DE ESTUDIO SOCIO AMBIENTAL.**



GERENCIA ADMINISTRATIVA FINANCIERA



GERENCIA ADMINISTRATIVA Y FINANCIERA

- ▶ Para la gestión 2017 la Gerencia Administrativa Financiera, a través de sus diferentes áreas, programó sus actividades específicas de: Planificación, Organización, Dirección y Control del funcionamiento Administrativo Financiero de la Empresa.

GERENCIA ADMINISTRATIVA Y FINANCIERA

- ▶ La ejecución financiera a noviembre 2017 se presenta en los siguientes cuadros:

PRESUPUESTO DE RECURSOS

► (EXPRESADO EN BOLIVIANOS)

RUBRO	DETALLE	FTE. - ORG.	PRESUPUESTO INICIAL	ADICIONES Y MODIFICACIONES	PRESUPUESTO FINAL	TOTAL EJECUTADO	% DE EJECUCION
	TOTAL INGRESOS		97.637.043,00	371.217.838,00	283.245.962,00	134.953.471,77	47,65%
11400	ALQUILER DE EDIFICIOS Y/O EQUIPOS	0000-20-230	12.477.505,00	0,00	12.477.505,00	5.563.378,41	44,59%
23211	POR SUBSIDIOS O SUBVENCIONES	0099-41-111	0,00	185.608.919,00	185.608.919,00	77.875.195,36	41,96%
23231	DEL GOBIERNO AUTONOMO DEPARTAMENTAL	0903-43-314	33.470.640,00	0,00	33.470.640,00	0,00	0,00%
35110	DISMINUCION DE CAJA Y BANCOS	0000-42-230	13.241.588,00	0,00	13.241.588,00	13.241.588,00	100,00%
35110	DISMINUCION DE CAJA Y BANCOS	0000-20-230	36.359.310,00	0,00	36.359.310,00	36.359.310,00	100,00%
35410	RECURSOS DEVENGADOS NO COBRADOS	0000-20-230	2.088.000,00	0,00	2.088.000,00	1.914.000,00	91,67%
TOTAL			97.637.043,00	185.608.919,00	283.245.962,00	134.953.471,77	47,65

PRESUPUESTO DE GASTOS

(EXPRESADO EN BOLIVIANOS)

PARTIDA	DETALLE	PRESUPUESTO INICIAL	MODIFICACIONES	PRESUPUESTO FINAL	TOTAL EJECUTADO	% DE EJECUCION
10-0000-001	ADMINISTRACION CENTRAL	12.060.538,00	0,00	12.060.538,00	6.963.428,70	57,74
100	SERVICIOS PERSONALES	3.431.677,00	0,00	3.431.677,00	2.605.983,65	75,94
200	SERVICIOS NO PERSONALES	5.502.833,00	52.600,00	5.555.433,00	3.377.903,12	60,80
300	MATERIALES Y SUMINISTROS	1.727.470,00	-62.600,00	1.664.870,00	576.074,50	34,60
400	ACTIVOS REALES	221.100,00	10.000,00	231.100,00	21.647,12	9,37
600	SERVICIO DE LA DEUDA PUBLICA Y DISMINUCION	583.133,00	0,00	583.133,00	236.141,31	40,50
800	IMPUESTOS, REGALIAS Y TASAS	594.325,00	0,00	594.325,00	145.679,00	24,51
10-0010-000	CONST.PROY.MISICUNI II-PRESA Y OBRAS ANEXA	85.336.505,00	185.608.919,00	270.945.424,00	125.605.887,19	46,36
100	SERVICIOS PERSONALES	3.459.081,00	3.459.081,00	6.918.162,00	2.783.196,00	40,23
400	ACTIVOS REALES	81.877.424,00	182.149.838,00	264.027.262,00	122.822.691,19	46,52
10-0002-000	DESAR.MITIGACION DE IMPACTOS ZONA EMBAL	240.000,00	0,00	240.000,00	182.421,63	76,01
400	ACTIVOS REALES	240.000,00	0,00	240.000,00	182.421,63	76,01
TOTAL		97.637.043,00	185.608.919,00	283.245.962,00	132.751.737,52	46,87

PROCESOS DE CONTRATACION AL 30 DE NOVIEMBRE DE 2017

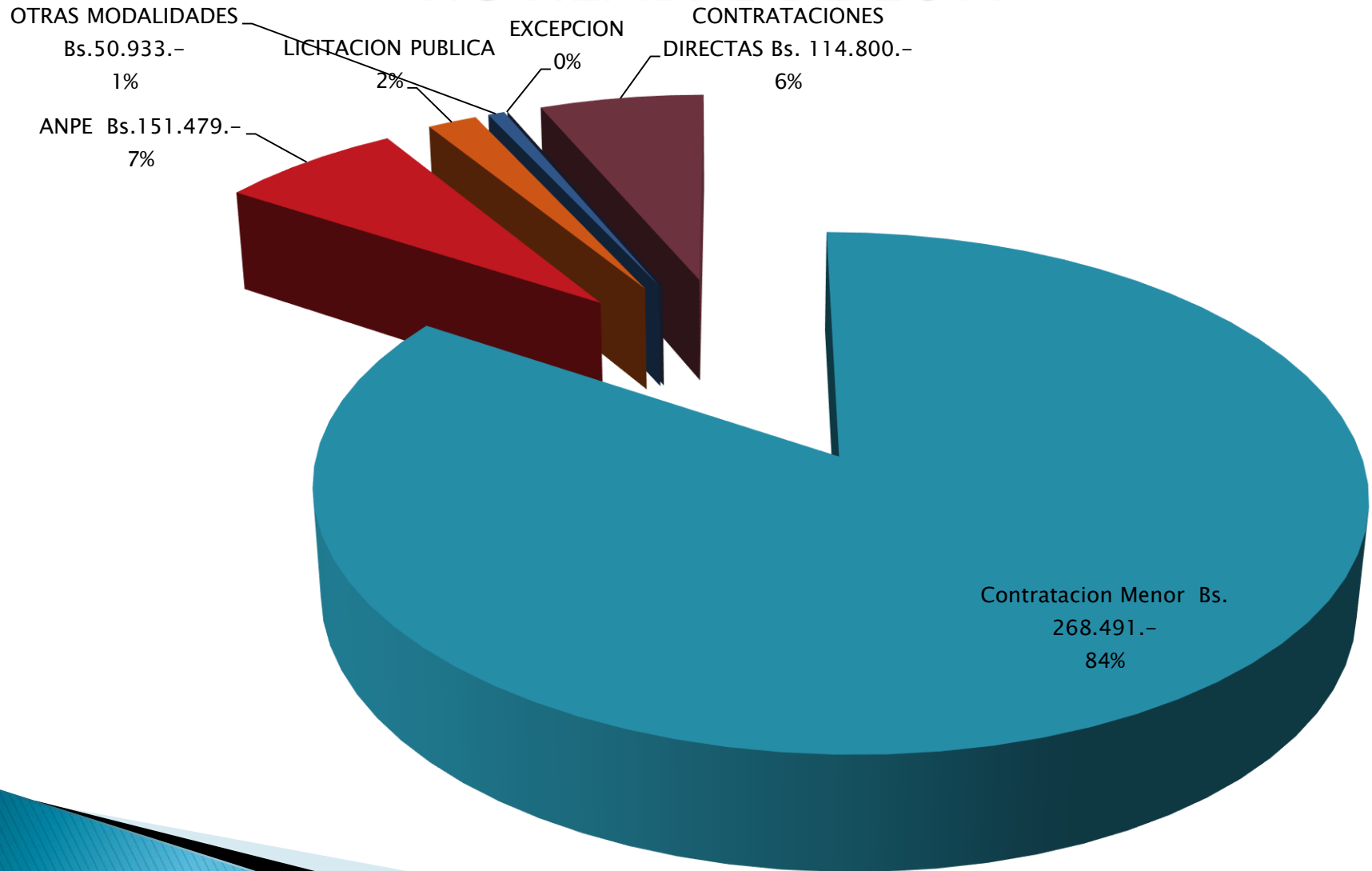

GERENCIA TÉCNICA

DEPARTAMENTO DE
PROYECTOS
OPERACIÓN
MANTENIMIENTO Y
SISTEMAS

2017

OPERACIÓN DEL EMBALSE

Actualización curva altura volumen en base al "Lidar"

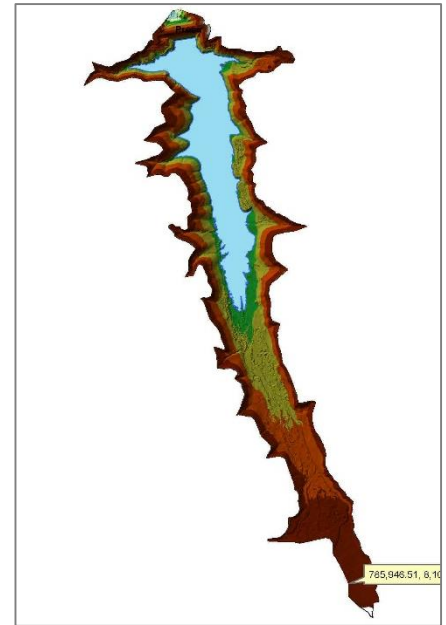
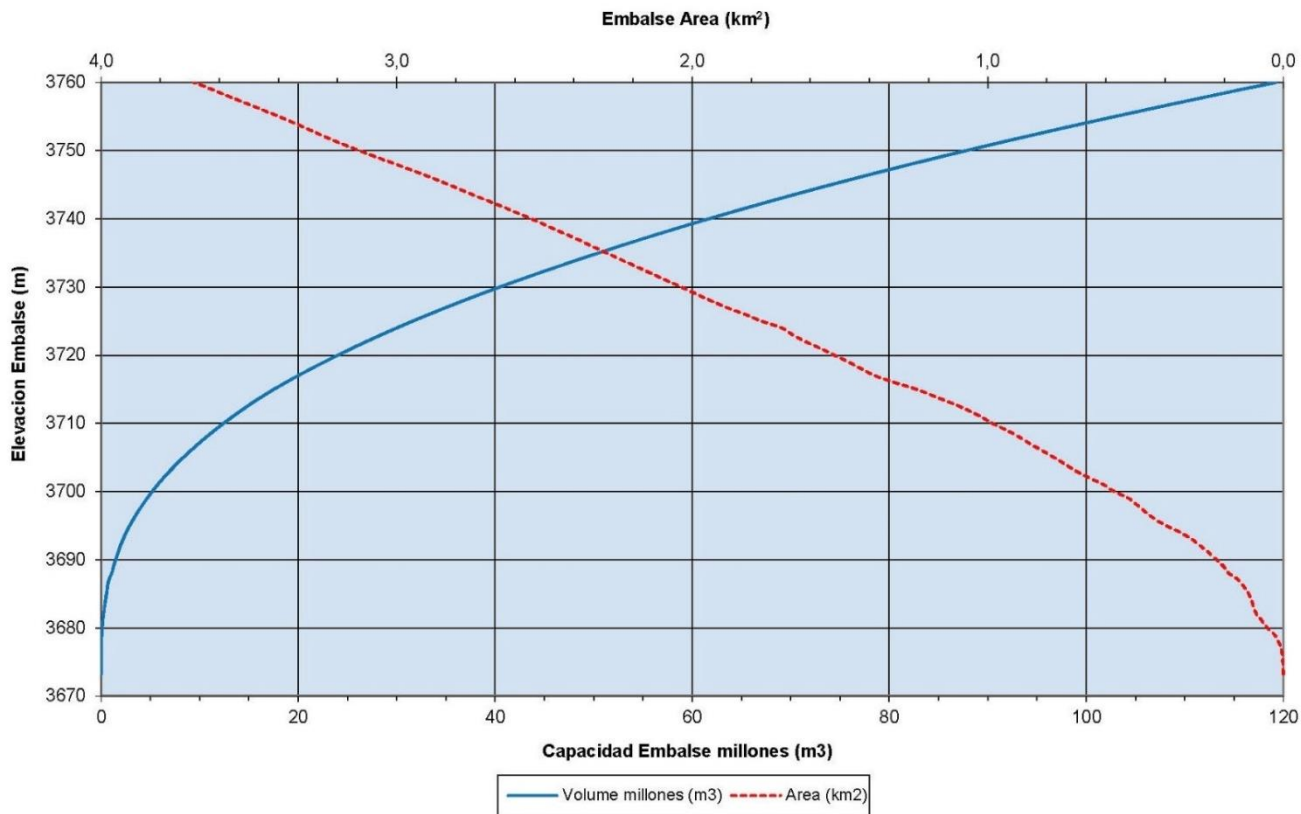

Volumen enbalsado a Mayo /2017 35´951.716,00 m³

EMBALSE MISICUNI

Caudal Entregado Gestión 2017

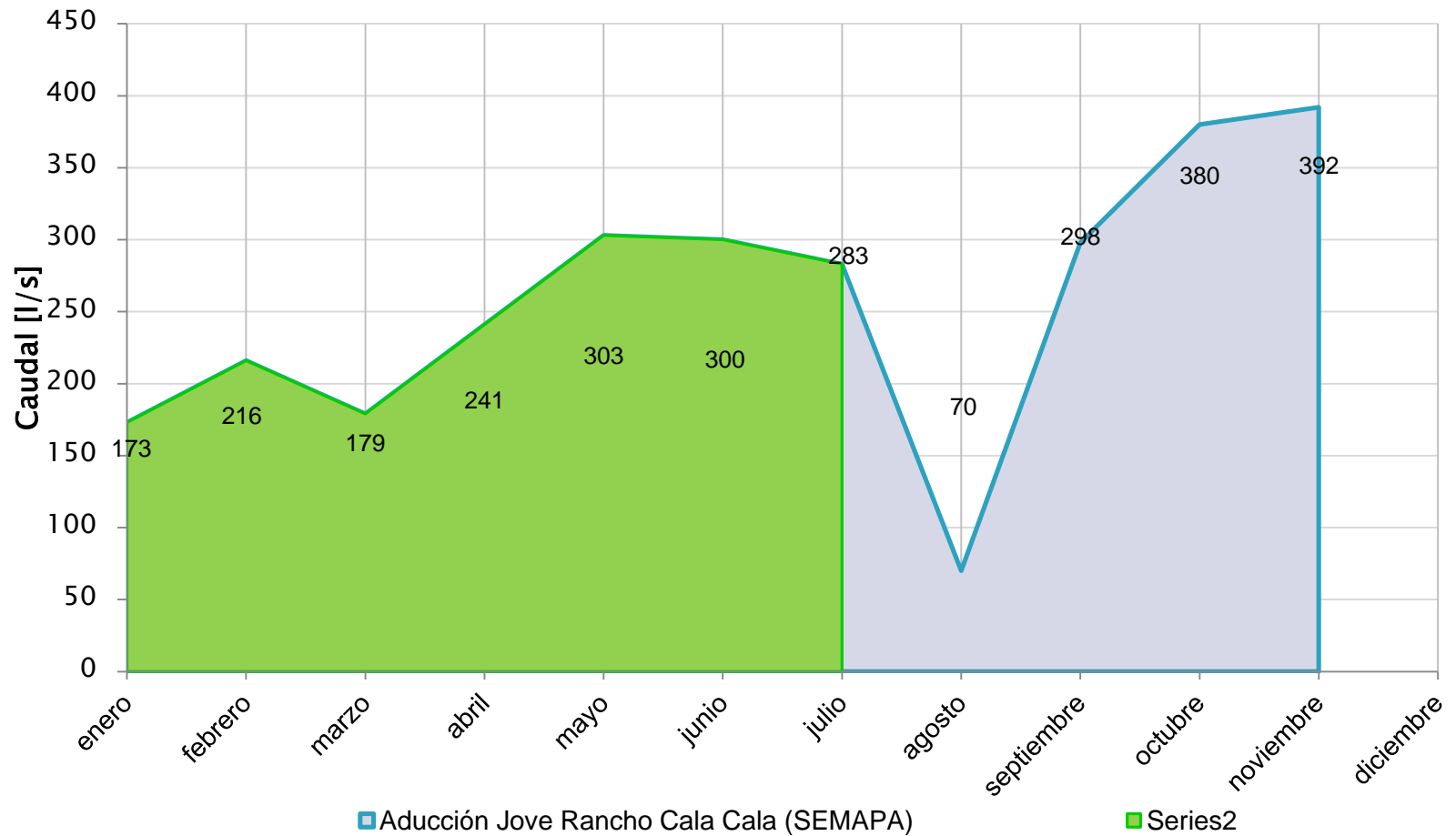

VOLÚMENES ENTREGADOS A SEMAPA 2015-2017

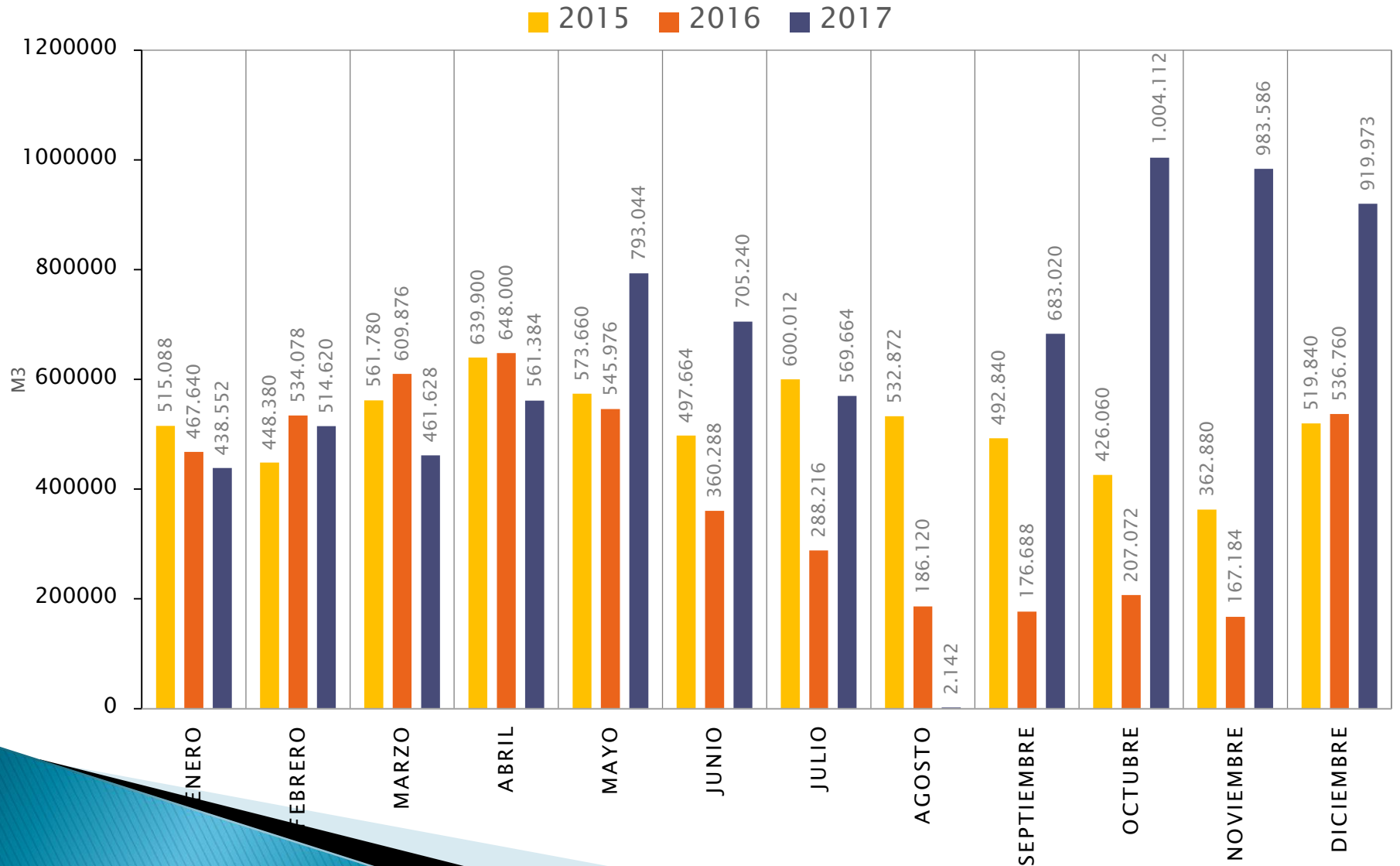

*Desde 01/09/2017 se entrega agua desde la hidroeléctrica

DISEÑO FINAL DEL PUENTE TITIRI: 111 m

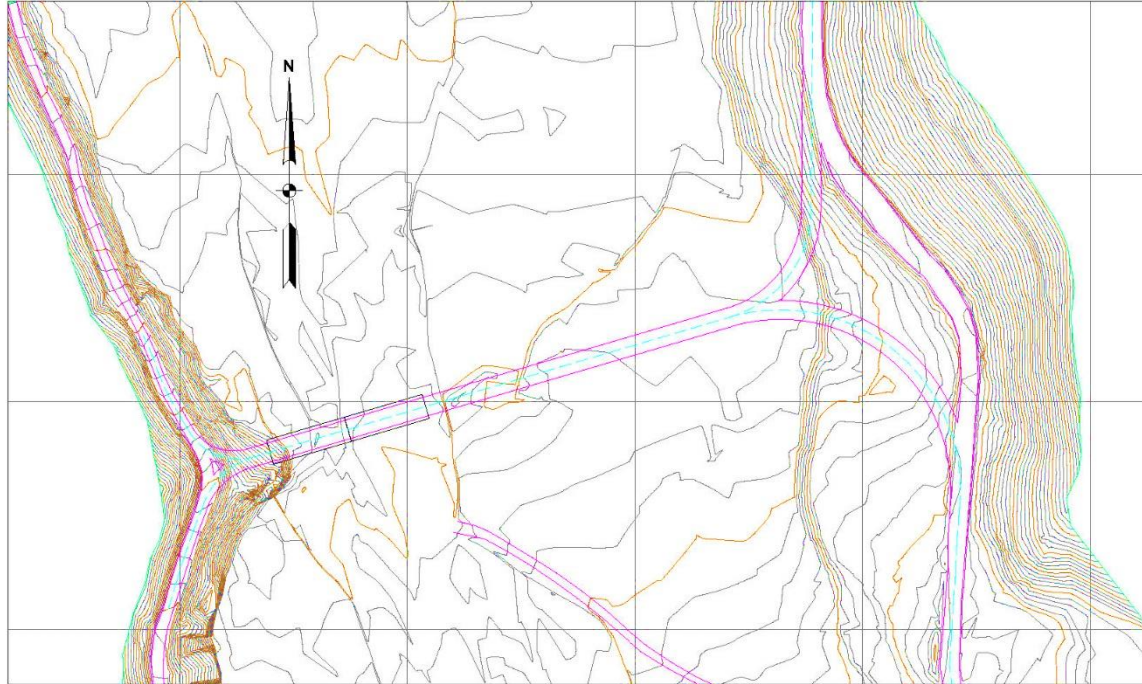

VISTA EN PLANTA GENERAL
ESC. 1:1000

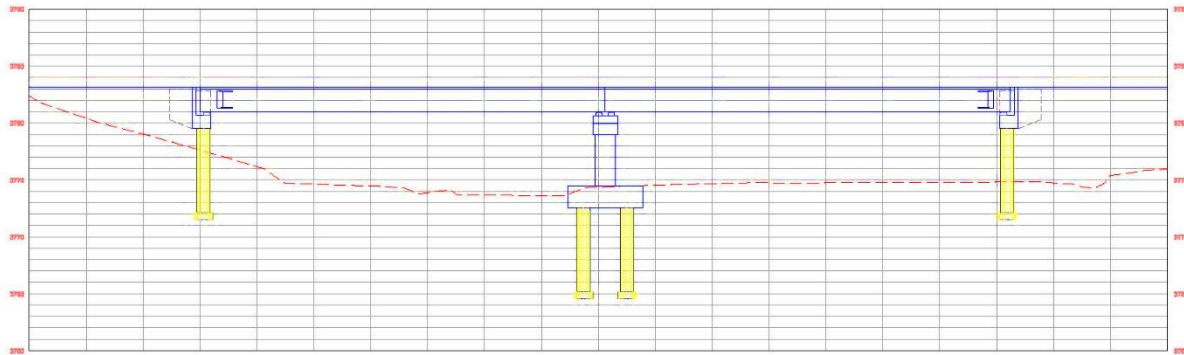

VISTA EN ELEVACION EJE DEL PUENTE
ESC. 1:200

DISEÑO FINAL DEL PUENTE SERKHETA: 35.6 m

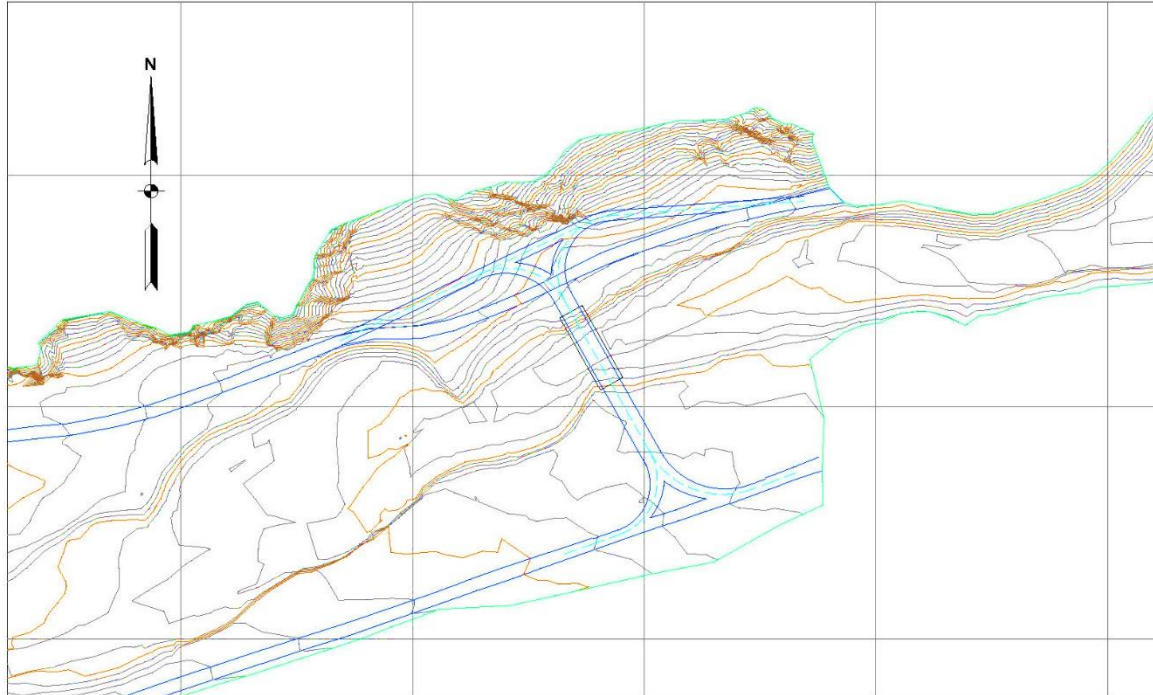

VISTA EN PLANTA GENERAL
ESC. 1:1000

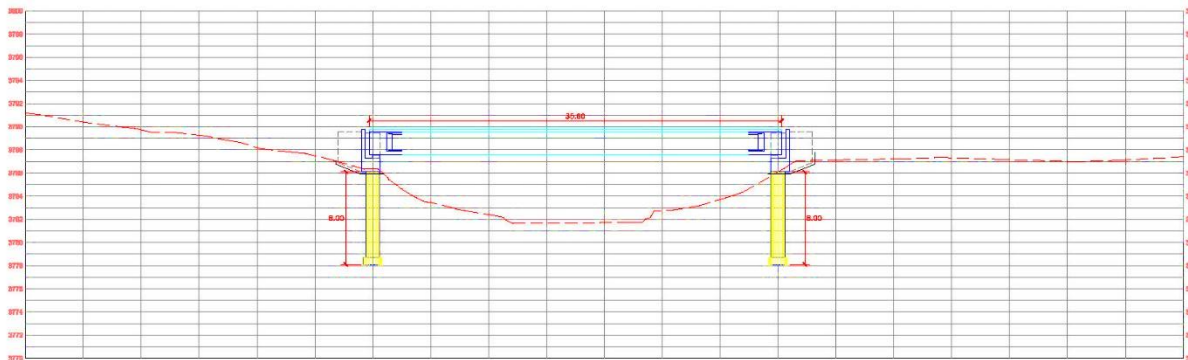

VISTA EN ELEVACION EJE DEL PUENTE
ESC. 1:200

OBRAS DE IMPACTO AMBIENTAL Y OPERACIÓN DEL EMBALSE

- Mantenimiento Embalse Misicuni
- Mantenimiento de la infraestructura de las comunidades reasentadas
- Mantenimiento del Plan inmediato
- Mantenimiento Planta de tratamiento

Monto a ejecutar: Bs. 1.050.000

Avance	2017
Ejecutado	100%

PROYECTO MÚLTIPLE MISICUNI CONSTRUCCIÓN PRESA Y OBRAS ANEXAS



CONTRATOS DE CONSTRUCCIÓN PRESA Y OBRAS ANEXAS (4 PAQUETES)

Contratos Ejecutados Paquetes:

- ❖ Paquete 1: Presa, Vertedero y Obras Subterráneas. (Recepción Provisional).
- ❖ Paquete 2: Inyecciones. (Recepción Definitiva).
- ❖ Paquete 3: Instrumentación. (Recepción Provisional)
- ❖ Paquete 4: Sistemas de Comunicaciones y distribución de Energía. (Recepción Provisional).
- ❖ Tratamiento de fallas por debajo de la fundación del plinto de la presa como el vertedero, mediante inyecciones de lechada de cemento. (Recepción Provisional).
- ❖ Construcción del Vertedero y Pantallas Atirantadas entre los ejes 2-6 y 9-11 de la Presa Misicuni (En Ejecución).
- ❖ Construcción del portal de salida sistema de aducción Vizcachas y Putucuni. (Por licitar).

CONDICIONES CONTRACTUALES

Paquete 1 – PRESA, VERTEDERO Y OBRAS SUBTERRÁNEAS

**EMPRESA: CHINA CAMC ENGINEERING CO
LTD. BOLIVIA BRANCH**

- Monto del contrato: \$us. 54.156.123,86
- Monto actual de acuerdo C.M N° 6 \$us. 50.435.872,74
- Monto de anticipo: \$us 8.000.000,00
- Fecha de orden de proceder: 16/09/2014
- Plazo de Ejecución ampliado, CM No. 3: 12/09/2017

AVANCE FÍSICO Y FINANCIERO

Paquete 1 – PRESA, VERTEDERO Y OBRAS SUBTERRÁNEAS

**EMPRESA: CHINA CAMC ENGINEERING CO
LTD. BOLIVIA BRANCH**

- Avance físico al 12 de Septiembre 2017: 96.84 %
- Avance Programado: 100 %
- Avance financiero al 12 de Septiembre 2017 96.84 %
- Avance Programado: 100 %

Estado: RECEPCION PROVICIONAL



VISTA SUPERIOR ESPEJO DE AGUA 28/11/2017



EMBALSE PRESA MISICUNI

POZO DE COMPUERTAS

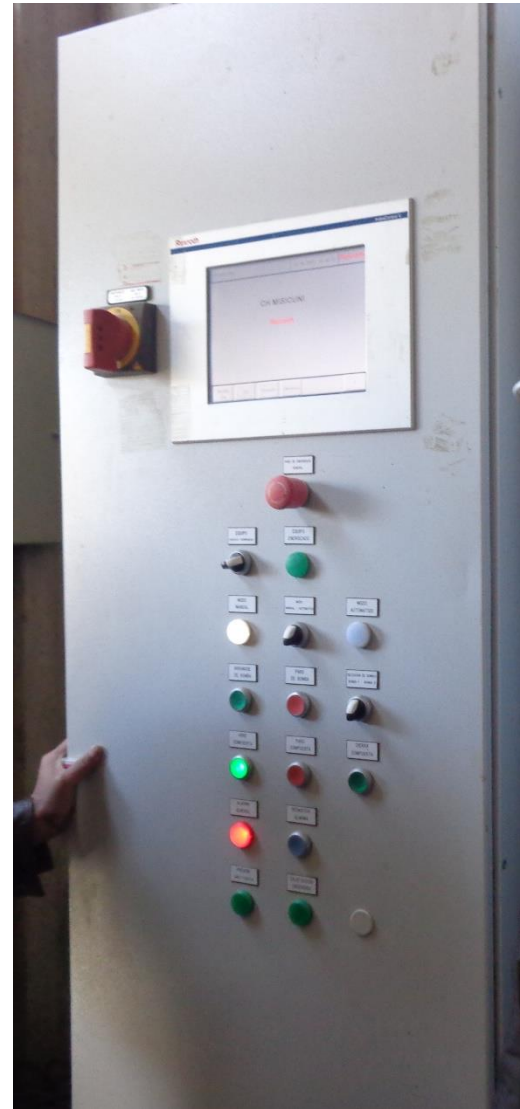

TABLERO DE CONTROL DE COMPUERTAS



**CARA DE CONCRETO Y PARAPETOS, MÓDULOS
PREFABRICADOS Y VACIADOS IN SITU**



PARAPETOS AGUAS ARRIBA Y ABAJO



**LLENADO DEL EMBALSE, SUPERANDO EL NIVEL MINIMO DE OPERACIÓN 3725 m.s.n.m
COTA DE EMBALSE A LA FECHA 27/12/2017 3727.60 m.s.n.m**

VERTEDERO

La Empresa China CAMC concluyó la construcción del Vertedero en los ejes 0-2 y 6-9 del vertedero.

A la fecha se realizó adjudicación a la empresa: Álvarez Ltda. Construcciones Civiles a cargo de la "Construcción del Vertedero y Pantallas Atirantadas en Los Ejes 2-6 y 9-11."





PUENTE SOBRE EL VERTEDERO

VERTEDERO



GOLA DEL VERTEDERO

ACTIVIDADES EJECUTADAS GESTIÓN 2017

ACTIVIDAD	AVANCE EJECUTADO
Rellenos Presa	100 %
Construcción de Parapetos y Puente sobre vertedero	100 %
Construcción del Vertedero	45 %
Pozo de Compuertas	100 %
Portal de salida túnel de desvío	100 %



PORTAL DE SALIDA TÚNEL DE DESVÍO

CONDICIONES CONTRACTUALES

Paquete 2: INYECCIONES

EMPRESA: TECNO SUELO BOLIVIA S.R.L.

- ▶ Monto de Contrato: \$us. 5'739.249,17
- ▶ Monto Contrato + OC 1 + CM 1: \$us. 6'591.093,79
- ▶ Monto de Anticipo: \$us. 480.000.00
- ▶ Fecha de Orden de Proceder: 17/09/2014
- ▶ Plazo de Contractual: 16 meses
- ▶ Plazo Ampliado: 29/06/2016

- ▶ Avance Físico al 30 diciembre 2016: 100%
- ▶ Avance Programado: 100%
- ▶ Avance Financiero 30 diciembre 2016: 95%
- ▶ Avance Programado diciembre 2016: 100%

Paquete 2: INYECCIONES

- ▶ La obra se concluyó en Junio de 2016 sin embargo solo se pudo recibir provisionalmente una vez teniendo agua en el embalse para las pruebas de estanqueidad por lo cual:
- ▶ La *Recepción Provisional* se realizó el 13 de abril del 2017.
- ▶ La *Recepción Definitiva* se realizó el 02 de Mayo del 2017.
 - ▶ **Estado: RECEPCION DEFINITIVA**



**RECEPCIÓN DEFINITIVA PREVISTA PARA EL 15 DE
ABRIL DE 2017 SUPERADO EL NIVEL MÍNIMO DE
OPERACIÓN 3725 m.s.n.m**



**NIVEL DEL AGUA AL 27 DE DICIEMBRE 3727.60
m.s.n.m**

CONDICIONES CONTRACTUALES

Paquete 3: INSTRUMENTACIÓN

EMPRESA: CHINA CAMC ENGINEERING CO LTD. BOLIVIA
BRANCH

- Monto del Contrato: \$us. 2'280.897,37
- Monto Contrato de acuerdo a OC N°5: \$us. 2'531.367,81
- Monto de Anticipo: \$us. 456,179.47
- Fecha de Orden de Proceder: 16/09/2014
- Plazo Ampliado de acuerdo OC N°5: 31/10/2017

Avance Físico al 31 de octubre 2017: 99.99 %
Avance Programado: 100 %
Avance Financiero al 31 de octubre 2017 : 99.99 %
Avance Programado 2017: 100 %

Estado: RECEPCION PROVINCIONAL



**Casetas de
instrumentación**

Medidor de Caudal

CONDICIONES CONTRACTUALES

Paquete 4:

SISTEMAS DE COMUNICACIONES, DISTRIBUCIÓN DE ENERGÍA

**EMPRESA: CHINA CAMC ENGINEERING CO. LTD. BOLIVIA
BRANCH**

- Monto del Contrato: \$us. 2'515.052,10
- Monto de Anticipo: \$us. 503.010,50
- Fecha de Orden de Proceder: 10/11/2014
- Plazo ampliado según OC N°2: 31/10/2017

- Avance Físico al 31 de Octubre 2017: 100%
- Avance Programado 2017: 100%
- Avance Financiero al 31 Octubre 2017: 100%
- Avance programado 2017: 100%

Estado: RECEPCION PROVINCIONAL

AUTOMATIZACION VÁLVULA MARIPOSA



VIDEO WALL DE CONTROL SISTEMA ESCADA

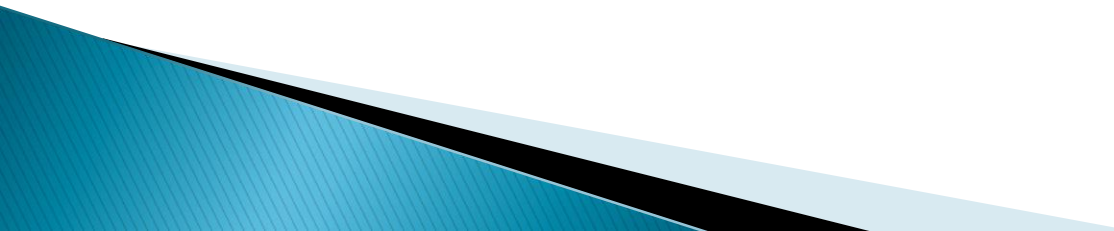

PLANTA DE TRATAMIENTO

- ▶ Ubicación: Jove Rancho el Paso
 - ▶ Capacidad: 1000 l/s
 - ▶ Se continuaron con las labores de mantenimiento.
 - ▶ Se han realizado ensayos de laboratorio y esta prevista la puesta en marcha en el primer semestre del 2018
- 

CONSTRUCCIÓN DEL VERTEDERO Y PANTALLAS ATIRANTADAS ENTRE LOS EJES 2-6 y 9-11 DE LA PRESA MISICUN

- ▶ Fecha firma de contrato: 29/09/17
- ▶ Fecha de Orden de Proceder: 22/11/2017
- ▶ Fecha Prevista de Conclusión: 26/05/2019
- ▶ Monto de contrato : Bs.82.780.275,78.

- ▶ EMPRESA EJECUTORA: EMPRESA ALVAREZ LTDA.
CONSTRUCCIONES CIVILES

- ▶ EMPRESA SUPERVISORA: CONSORCIO
ENGEVIX – CAEM

SUPERVISIÓN

EMPRESA SUPERVISORA: CONSORCIO ENGEVIX – CAEM

- ▶ **MONTO CONTRATO ANPE 2:** Bs.8´602.766,77
- ▶ **Fecha de Orden de Proceder:** 12/04/2017
- ▶ **Fecha Prevista de Conclusión:** 10/06/2018
- ▶ **Avance físico y financiero a octubre 2017:** 53.86%

- ▶ **FISCALIZACIÓN:** **EMPRESA MISICUNI**

**GRACIAS POR
SU ATENCIÓN**



A wide-angle landscape photograph of a large reservoir nestled in a mountain valley. The water is calm and reflects the sky. In the background, a dam is visible across the valley. The surrounding hills are covered in sparse, dry vegetation. The sky is blue with scattered white clouds. The foreground shows a rocky, uneven ground with some dry grass.

**IMPACTOS AMBIENTALES
RENDICIÓN DE CUENTAS FINAL
2017**

MONITOREO AMBIENTAL CONSTRUCCIÓN PRESA

1, SEGUIMIENTO A LA LICENCIA AMBIENTAL N° 612/10 DEL P.M.M.

- Se ha consultado al MMAyA la vigencia de la Licencia Ambiental (DIA)
- Se ha realizado el seguimiento al Programa de Prevención y Mitigación – Plan de Aplicación y Seguimiento Ambiental (PPM – PASA)
- Se a verificado el cumplimiento de las Especificaciones Técnicas Ambientales

2. INFORME DE MONITOREO AMBIENTAL

- Se ha enviado el informe de monitoreo del 2017 a La Paz

FISCALIZACIÓN AMBIENTAL

MEDIO AMBIENTE: FACTOR AIRE

1. CONTROL DE EMISIÓN DE GASES DE COMBUSTIÓN

Se ha verificado la medición de gases.

2. CONTROL DE EMISIÓN DE RUIDO

Se ha controlado la medición del ruido mensualmente de fuentes fijas y móviles.

3. CONTROL DE EMISIÓN DE PARTÍCULAS EN SUSPENSIÓN

Se ha verificar el riego de las vías y sitios de trabajo.



FISCALIZACIÓN AMBIENTAL

MEDIO AMBIENTE: FACTOR AGUA

1. CONTROL DE AGUA PARA CONSUMO HUMANO

Se ha controlado la toma de muestras en los grifos del campamento definitivo verificándose la calidad del agua para consumo humano de acuerdo a norma.

3. CONTROL DE AGUA RESIDUAL DOMÉSTICA

Se han tomado muestras para el control del agua residual.

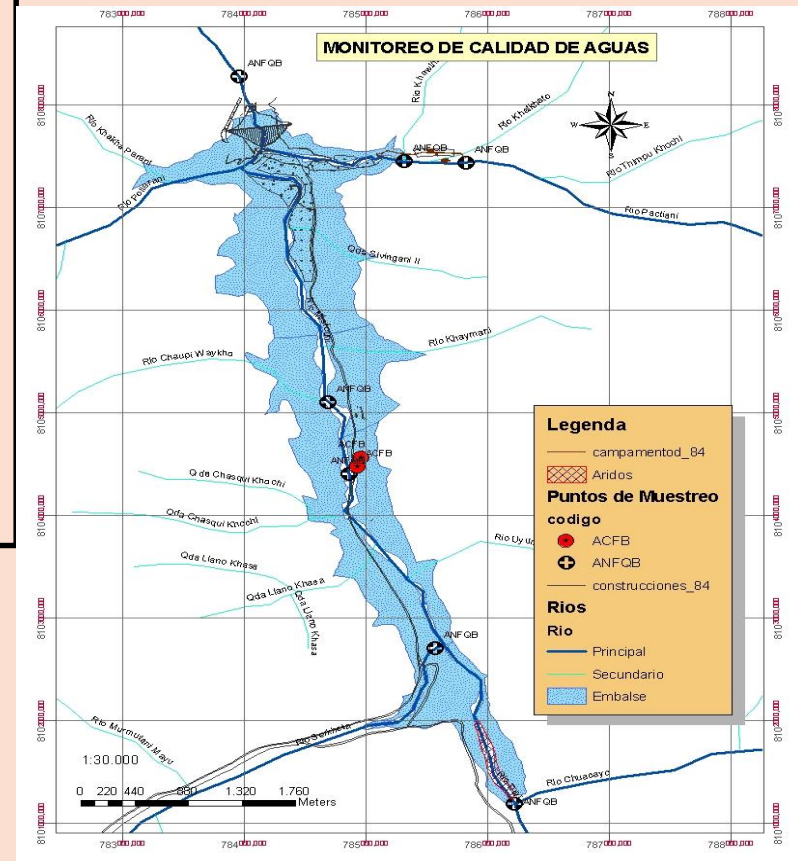

FISCALIZACIÓN AMBIENTAL

MEDIO AMBIENTE: FACTOR SUELO

1. MANEJO DE RESIDUOS SÓLIDOS ORGÁNICOS

Se ha verificado la construcción del nuevo relleno y el manejo de residuos orgánicos del campamento.

2. MANEJO DE RESIDUOS SÓLIDOS INORGÁNICOS

El control de la generación de residuos inorgánicos es permanente en la construcción de la presa.

3. MANEJO DE RESIDUOS RECICLABLES

Se ha controlado su disposición final en la ciudad de Cochabamba de los residuos reciclables.

4. MANEJO DE RESIDUOS PELIGROSOS

Se ha controlado la generación de residuos peligros, como aceites, aditivos y otros y que lleguen a su disposición final.

5. MANEJO DE RESIDUOS BIOINFECCIOSOS

El control adecuado de los residuos bioinfecciosos por los responsables de la caja CORDES



FISCALIZACIÓN AMBIENTAL

MEDIO AMBIENTE: FACTOR ECOLOGÍA

1. SEÑALIZACIÓN

Se instalaron nuevos letreros de tipo prohibitivo, informativo y preventivo.

2. CAPACITACIÓN

Los cursos de capacitación para los obres del contratista, se han cumplido, relacionado al cuidado del medio ambiente.

3. CAMPAÑAS DE LIMPIEZA

Se ha controlado el recojo de los residuos orgánicos, reciclables y peligrosos.



FISCALIZACIÓN AMBIENTAL

MEDIO AMBIENTE: FACTOR SOCIOECONÓMICO

1. CONTRATACIÓN DE MANO DE OBRA LOCAL

Se verificó la contratación de mano de obra de las comunidades

2. CAPACITACIÓN A OBREROS Y A LAS COMUNIDADES



FISCALIZACIÓN AMBIENTAL

SEGURIDAD INDUSTRIAL

1. CONTROL DE USO DE EPP'S

La dotación de EEP'S ha sido a todo el personal.

2. SEÑALIZACIÓN

Verificar las señalizaciones preventivas, informativas y prohibitivas.

4. MANEJO DE EXTINTORES

Verificar la instalación de extintores en sitios estratégicos.



FISCALIZACIÓN AMBIENTAL

SALUD OCUPACIONAL

1. ATENCIÓN DE LA POSTA DE SALUD

El funcionamiento de la posta sanitaria es permanente, que es atendida por la Caja CORDES.

2. CONTROL DE CONSUMO DE ALCOHOL

Se ha acompañado en el control de alcoholemia de forma aleatoria.

4. CONTROL SERVICIO ALOJAMIENTO Y ALIMENTACIÓN

El servicio de alimentación para el contratista, contratante y supervisión es controlada permanentemente.

5. CONTROL PROVISIÓN DE AGUA Y LETRINAS EN OBRA

Se ha verificado el abastecimiento diario de agua potable y la limpieza de las letrinas.



MITIGACIÓN AMBIENTAL

1. TRASLADO DE SANTOS DE LA ANTIGUA IGLESIA DE MISICUNI

Se ha realizado el traslado de los santos de la Iglesia de Misicuni al nuevo poblado.



1. DESMANTELAMIENTO, RETIRO Y LIMPIEZA DEL CAMPAMENTO PROVISIONAL

Se ha desmantelado, retirado y limpiado el campamento provisional.



PARTICIPACIÓN SOCIAL

2. APOYO Y PLANIFICACIÓN DE LA DISTRIBUCIÓN DE AGUA DE RIEGO

Se han realizado reuniones de coordinación para la planificación con los beneficiarios en la distribución de agua de riego.

2. MONITOREO Y SEGUIMIENTO A OBRAS EJECUTADAS CON EL PROYECTO BID

Se ha realizado el seguimiento de las obras ejecutadas con el crédito del BID.





ASESORIA LEGAL

ASESORIA LEGAL

Asesorar a la Máxima Autoridad Ejecutiva y Presidencia en todos los aspectos jurídicos – legales, así como también prestar asesoramiento, apoyo jurídico legal integral a la Gerencia Administrativa Financiera, Gerencia Técnica y a toda la estructura organizacional cuando así lo requieran.



ASESORIA LEGAL

Conformada por los siguientes profesionales:

- ▶ Un Asesor Legal.
- ▶ Un Asesor Especialista en Materia de Seguros.

ASESORIA LEGAL

- ▶ Cumple la función de patrocinar a la entidad en todos los procesos en los que sea parte la misma, bajo ese contexto realizando una evaluación introspectiva en diferentes actividades.

No.	TIPO DE PROCESO	DENUNCIADOS	DELITOS	ESTADO ACTUAL
1	PENAL	<ul style="list-style-type: none">• Martin F. Rovira R.• Raúl Nemtala Caballero.• Eduardo Gómez V.• Julio Hernán Espinel Martínez.• Raúl Maggioni.	<ul style="list-style-type: none">• Incumplimiento de Contratos• Falsedad Material• Sociedades o Asociaciones Ficticias.	SENTENCIA CONDENATORIA PENDIENTE RESOLUCION DE APELACION INCIDENTAL

IMÁGENES DEL JUICIO ORAL Y CONTRADICTORIO



IMÁGENES DEL JUICIO ORAL Y CONTRADICTORIO



SENTENCIA CONDENATORIA

25 de mayo de 2017

- ▶ MARTIN FRANCISCO ROVIRA RADA.
- ▶ CARLOS EDUARDO GÓMEZ VASQUEZ.
- ▶ RAUL NEMTALA CABALLERO.
- ▶ JULIO HERNAN ESPINEL MARTINEZ.

AUTORES Y CULPABLES DE LA COMISION DE LOS

DELITOS DE

INCUMPLIMIENTO DE CONTRATOS Y

SOCIEDADES O ASOCIACIONES FICTICIAS

IMPONIENDOLES LA PENA DE 8 AÑOS DE

PRIVACION DE LIBERTAD Y 500 DIAS MULTA A

SENTENCIA CONDENATORIA

25 de mayo de 2017

▶ **RAUL MAGGIONI.**

AUTOR Y CULPABLE DE LA COMISION DEL

DELITO DE

INCUMPLIMIENTO DE CONTRATO

IMPONIENDOLES LA PENA DE 7 AÑOS

DE PRIVACION DE LIBERTAD

SENTENCIA CONDENATORIA

25 de mayo de 2017

▶ **FRANCESCO SENIS.**

AUTOR Y CULPABLE DE LA COMISION DEL

DELITO DE

SOCIEDADES O ASOCIACIONES

FICTICIAS

IMPONIENDOLES LA PENA DE 3 AÑOS Y

SEIS MESES DE PRIVACION DE

Y 500 DIAS DE TRABAJO FORZADO A RAZON DE 10 HORAS

No.	TIPO DE PROCESO	DENUNCIADOS	DELITOS	ESTADO ACTUAL
2	PENAL	<ul style="list-style-type: none"> • Martin F. Rovira R. • Raúl Nemtala Caballero. • <u>Edgar W. Montaña Nava.</u> • <u>Mario O. Cruz Burgos.</u> • Rene Álvarez M. • Jhonny F. Claros Romael. • Gianni Mauricio Palazzese Fredi 	<ul style="list-style-type: none"> • Falsedad Ideológica. • Uso de Instrumento Falsificado. • Asociación Delictuosa. 	<p style="text-align: center;"> AUDIENCIA DE JUICIO ORAL PARA EL <u>16 DE FEBRERO DE 2018 A HRS. 09:00</u> </p> <p style="text-align: center;"> PROCEDIMIENTO ABREVIADO - SENTENCIA CONDENATORIA EJECUTORIADA PARA EL IMPUTADO EDGAR WALDO MONTAÑO NAVA . </p>

ASESORIA LEGAL

- ▶ Se realizaron gestiones y diligencias procesales a fin de culminar en la presente gestión con los ACTOS PROCESALES NECESARIOS dentro de los dos juicios penales iniciados por la institución.

IMÁGENES DE ACCIONES JUDICIALES

Notificaciones con Ordenes Instruidas



IMÁGENES DE ACCIONES JUDICIALES

Notificaciones con Notaria de Gobierno



GRACIAS POR SU
ATENCIÓN

