



Unidad de Transparencia y
Anticorrupción

AUDIENCIA PÚBLICA DE RENDICIÓN DE CUENTAS FINAL 2016

MISIÓN

Contribuir al desarrollo regional y nacional, propiciando una mejor calidad de vida a través de la provisión de agua para consumo humano, riego y generación de energía eléctrica para el **VIVIR BIEN**.

VISIÓN

Ser una empresa consolidada modelo, de captación y administración de agua, comprometida con las y los usuarios, que busca niveles altos de excelencia y desarrollo sostenible. De acuerdo al Plan Estratégico Institucional aprobado mediante Resolución Ejecutiva.

PROYECTO MÚLTIPLE MISICUNI

LOS OBJETIVOS PRINCIPALES son:

COMPONENTE	CON CUENCA MISICUNI	INCLUYENDO CUENCAS VISCACHAS Y PUTUCUNI
Producción total de agua Promedio anual	3100 l/s	6100 l/s
Dotación de agua para consumo humano.	2000 l/s; 1,7 millones de hab	4000 l/s; 2,8 millones hab
Dotación de agua para riego	1100 l/s; 4,000 ha	2000 l/s; 6,000 ha
Generación de Hidroelectricidad:	120 Mw; 250 Gwh/año	120 Mw; 500 Gwh/año

PROYECTO MÚLTIPLE MISICUNI

FASES DEL PROYECTO:

PRIMERA FASE: CONSTRUCCIÓN DEL TUNEL DE TRASVASE DE 19,45 Km. **CONCLUIDO**

SEGUNDA FASE: CONSTRUCCION DE LA PRESA DE 120 METROS DE ALTURA Y PLANTA DE TRATAMIENTO DE AGUA POTABLE. **EN EJECUCION**

TERCERA FASE: SISTEMA DE ADUCCIÓN DE LAS CUENCAS DE LOS RIOS VISCACHAS Y PUTUCUNI. **EN BUSCA DE FINANCIAMIENTO**

GERENCIA ADMINISTRATIVA Y FINANCIERA

- Al 30 de noviembre de la gestión 2016 la G.A.F., a través de sus diferentes áreas, desarrolló sus actividades específicas de: planificación, organización, dirección y control del funcionamiento administrativo de la empresa.

GERENCIA ADMINISTRATIVA Y FINANCIERA

- Atendiendo los requerimientos de las actividades programadas y gastos de operación de la institución. Las actividades desarrolladas en la gestión 2016, fueron dirigidas principalmente a coadyuvar con el óptimo desarrollo del Proyecto Presa “Construcción Proyecto Misicuni II - Presa y Obras Anexas”.

ESTRUCTURA DE FINANCIAMIENTO PROYECTO PRESA "CONSTRUCCIÓN PROYECTO MISICUNI II-PRESA Y OBRAS ANEXAS"

MONTO TOTAL \$us. 146.242.696,15

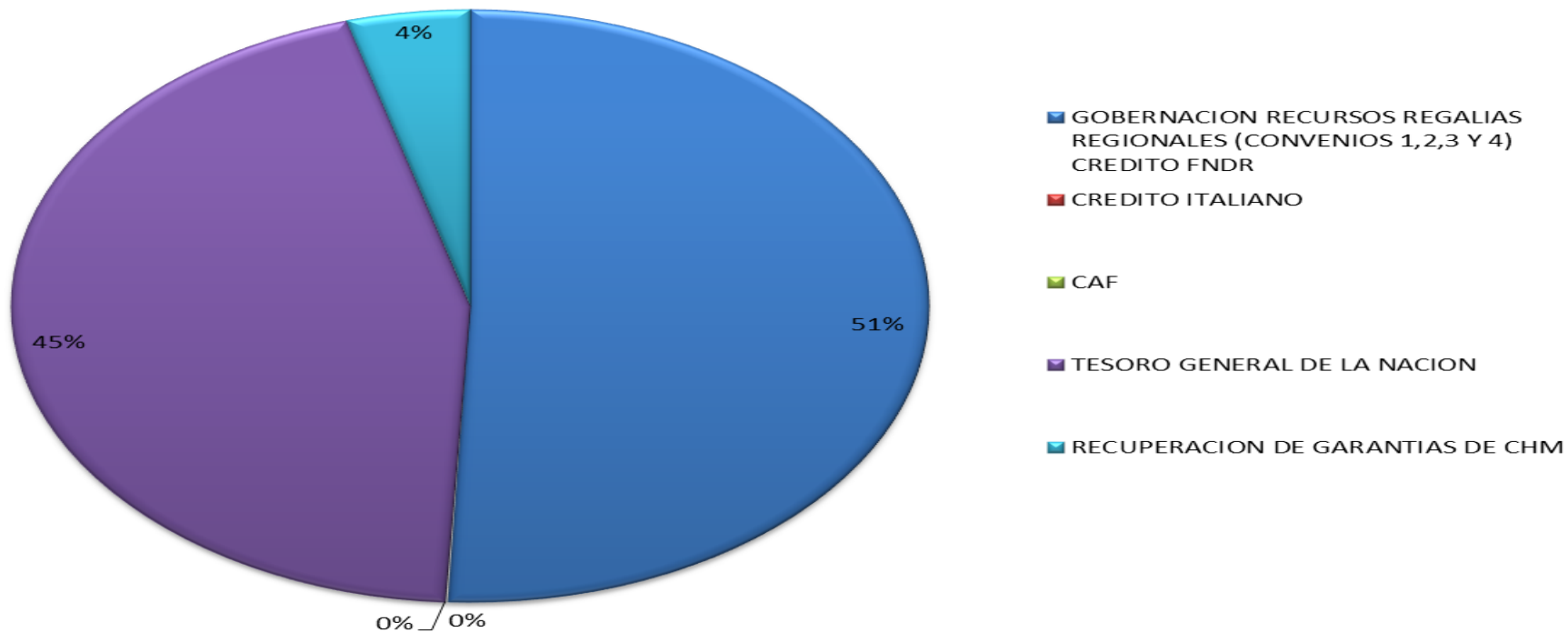

PRESUPUESTO DE RECURSOS

• (EXPRESADO EN BOLIVIANOS)

RUBRO	DETALLE	FTE. ORG.	PRESUPUESTO APROBADO
11400	ALQUILER DE EDIFICIOS Y/O EQUIPOS	RECURSOS PROPIOS	4.139.892,00
35110	DISMINUCION DE CAJA Y BANCOS	REC. GOBERNACION	92.252.405,00
35110	DISMINUCION DE CAJA Y BANCOS	RECURSOS PROPIOS	115.201.848,00
35410	RECURSOS DEVENGADOS NO COBRADOS	RECURSOS PROPIOS	2.088.000,00
TOTAL RECURSOS			213.682.145,00

PRESUPUESTO DE GASTOS

(EXPRESADO EN BOLIVIANOS)

ESTRUCTURA PROGRAMATICA Y PARTIDA	DETALLE	PRESUPUESTO		
		INICIAL	MODIFICACIONES	REFORMULADO
10-0000-001	ADMINISTRACION CENTRAL	8.608.062,00	-125.000,00	8.483.062,00
10-0001-000	CONST.PROY.MISICUNI II-PRESA Y OBRAS ANEXAS	172.393.803,00	32.580.280,00	204.974.083,00
10-0002-000	DESAR.MITIGACION DE IMPACTOS ZONA EMBALSE MISICUNI	100.000,00	125.000,00	225.000,00
TOTAL PRESUPUESTO DE GASTOS		181.101.865,00	32.580.280,00	213.682.145,00

EJECUCIÓN PRESUPUESTARIA

(EXPRESADO EN BOLIVIANOS)

ESTRUCTURA PROGRAMÁTICA Y PARTIDA	DETALLE	PRESUPUESTO			TOTAL	% DE EJECUCIÓN FINANCIERA
		INICIAL	MODIFICACIONES	FINAL	EJECUTADO	
10-0000-001	ADMINISTRACION CENTRAL	8.608.062,00	-125.000,00	8.483.062,00	4.919.616,14	57,99
100	SERVICIOS PERSONALES	3.775.422,00	0,00	3.775.422,00	2.881.439,08	76,32
200	SERVICIOS NO PERSONALES	2.425.874,00	-97.000,00	2.328.874,00	1.036.506,69	44,51
300	MATERIALES Y SUMINISTROS	1.633.506,00	-53.000,00	1.580.506,00	535.494,87	33,88
400	ACTIVOS REALES	193.260,00	25.000,00	218.260,00	14.453,00	6,62
500	ACTIVOS FINANCIEROS	190.000,00	-190.000,00	0,00	0,00	0,00
600	SERVICIO DE LA DEUDA PUBLICA Y DISMINUCION DE OTROS	170.000,00	190.000,00	360.000,00	331.734,58	92,15
800	IMPUESTOS, REGALIAS Y TASAS	220.000,00	0,00	220.000,00	119.987,92	54,54

EJECUCIÓN PRESUPUESTARIA

(EXPRESADO EN BOLIVIANOS)

ESTRUCTURA PROGRAMÁTICA Y PARTIDA	DETALLE	PRESUPUESTO			TOTAL	% DE EJECUCION FINANCIERA
		INICIAL	MODIFICACIONES	FINAL	EJECUTADO	
10-0001-000	CONST.PROY.MISI CUNI II-PRESA Y OBRAS ANEXAS	172.393.803,00	32.580.280,00	204.974.083,00	129.697.397,31	63,28
100	SERVICIOS PERSONALES	3.413.625,00	0,00	3.413.625,00	2.398.586,19	70,27
400	ACTIVOS REALES	168.980.178,00	32.580.280,00	201.560.458,00	127.298.811,12	63,16
10-0002-000	DESAR.MITIGACION DE IMPACTOS ZONA EMBALSE MISICUNI	100.000,00	125.000,00	225.000,00	99.543,70	44,24
400	ACTIVOS REALES	100.000,00	125.000,00	225.000,00	99.543,70	44,24
TOTAL PRESUPUESTO DE GASTOS		181.101.865,00	32.580.280,00	213.682.145,00	134.716.557,15	63,05

RELACIÓN DE PRESUPUESTO

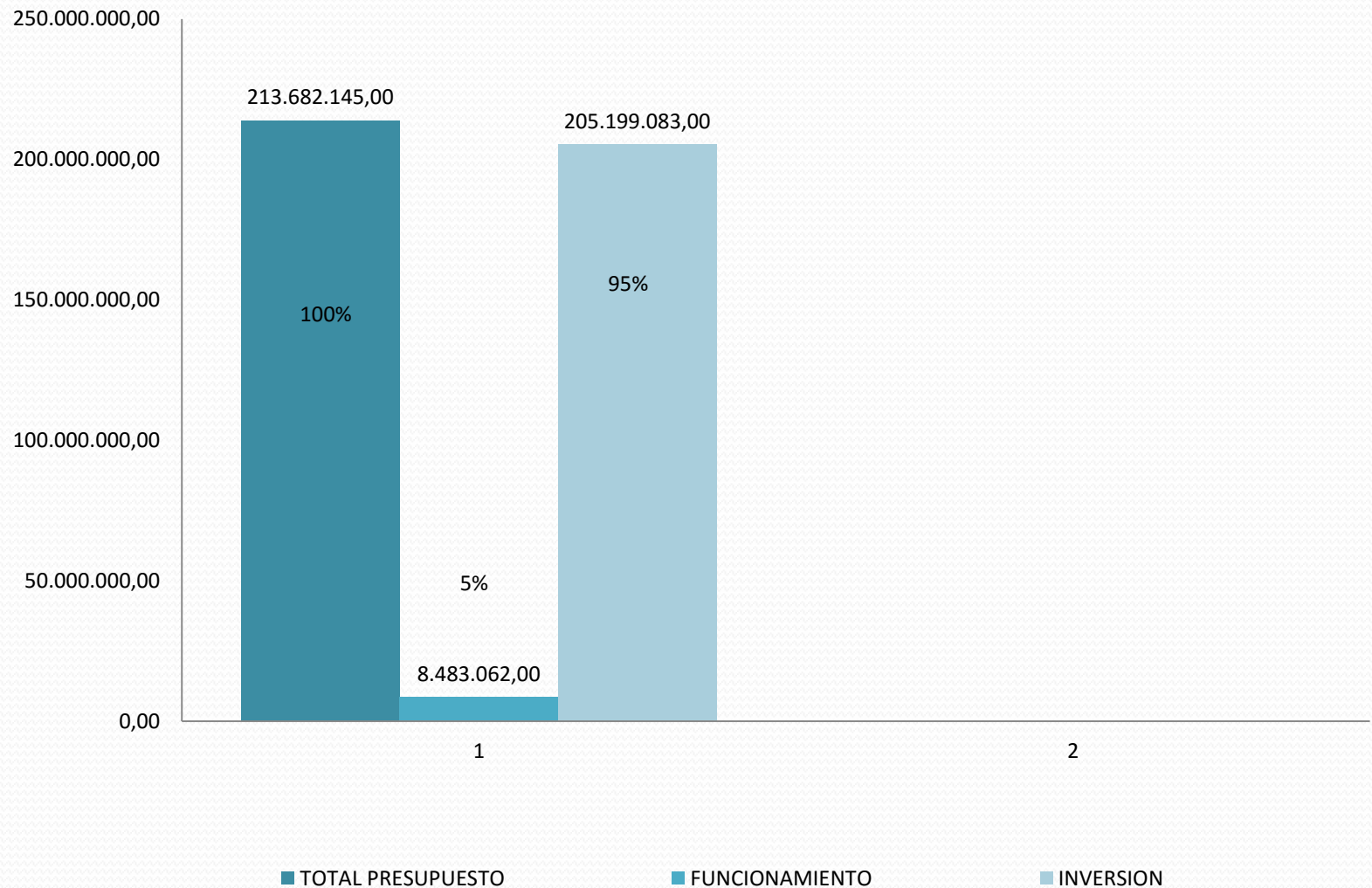

PROCESOS DE CONTRATACIÓN GESTIÓN 2016

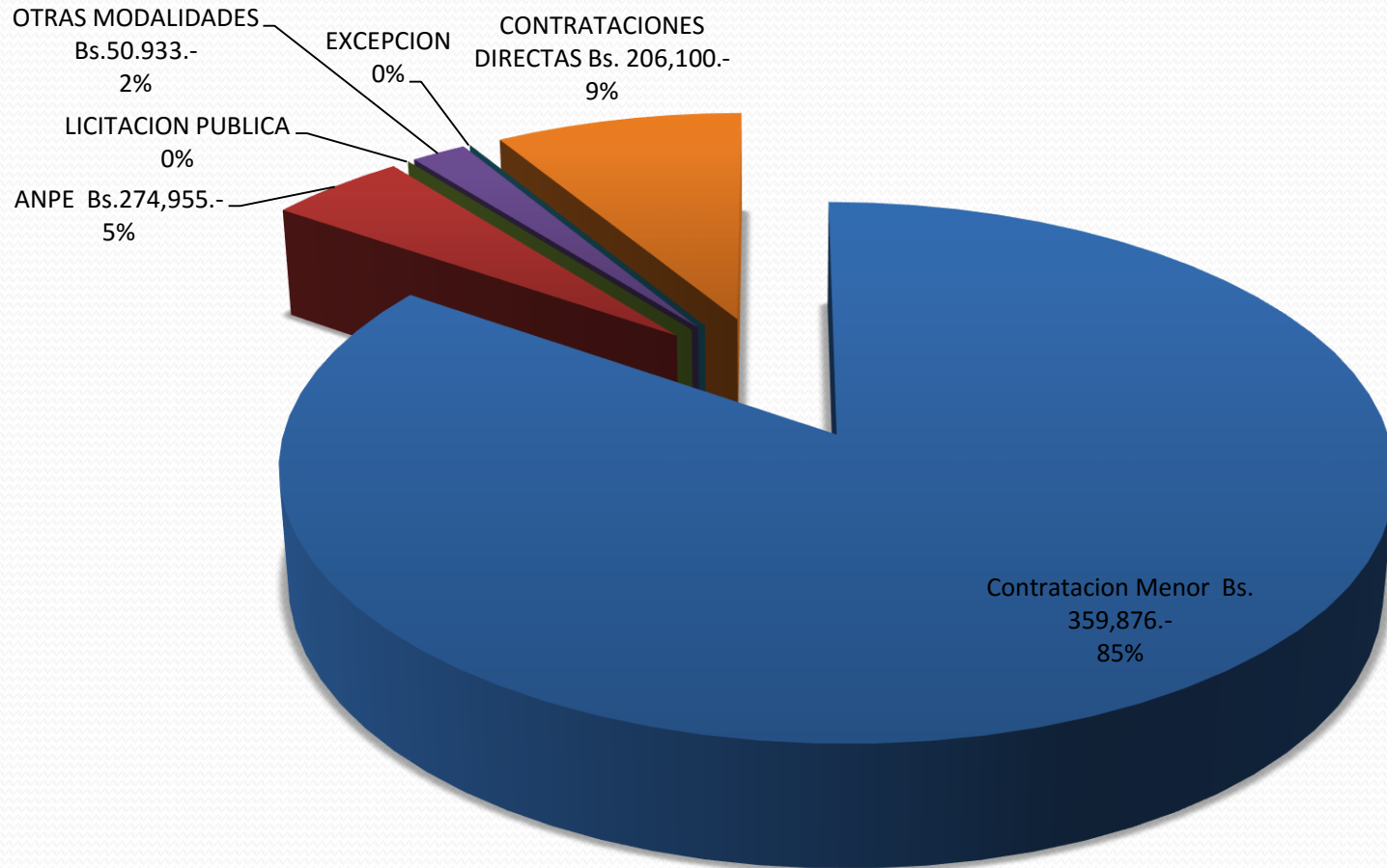

GESTION 2016

Modalidades de Contratación establecidas en el Decreto Supremo N°1497 de 20/02/2013 que realiza modificaciones al Decreto Supremo N°0181 de 28/06/2009

(Normas Básicas de Administración de Bienes y Servicios)

Modalidad	Cuanía	Cantidades	Porcentaje (%)	Bolivianos (Bs.)
	(Bolivianos)			
Contratación Menor	Desde 1 hasta Bs.50.000.-	88	85%	359.876
Apoyo Nacional a la Producción y Empleo	Desde 50.001 hasta Bs.1'000.000.-	5	5%	274.955
Licitación Pública Nacional / Internacional	Desde Bs.1'000.000.- hasta Bs. 70'000.000.-	0	0%	0
Otras modalidades definidas en la normativa	Sin límite de monto	2	2%	50.933
Excepción	Sin límite de monto	0	0%	0
Directa	Sin límite de monto	9	9%	206.100
TOTAL Bs.		104	100%	891.864

REGLAMENTOS INTERNOS

Nº	REGLAMENTOS INTERNOS	FECHA DE APROBACION	RESOLUCION DE DIRECTORIO DE APROBACION
1	REGLAMENTO DE UNIDAD DE TRANSPARENCIA	01/02/2016	R.D. Nº 01/2016
2	REGLAMENTO DE PASAJES Y VIATICOS	01/02/2016	R.D. Nº 02/2016
3	REGLAMENTO PARA EL USO, MANTENIMIENTO Y SALVAGUARDA DE VEHICULOS	01/02/2016	R.D. Nº 02/2016
4	REGLAMENTO DE USO DE LINEAS TELEFONICAS FIJAS Y CELULARES	01/02/2016	R.D. Nº 02/2016
5	MANUAL DE ADMINISTRACION DE ACTIVOS FIJOS	01/02/2016	R.D. Nº 02/2016
6	PLAN ESTRATEGICO INSTITUCIONAL	10/03/2016	R.E. Nº 02/2016
7	REGLAMENTO INTERNO DE PERSONAL	05/05/2016	R.D. Nº 03/2016

AUDITORIAS

- Los Estados Financieros de la gestión 2015 de la Empresa, fueron auditados por la Unidad de Auditoria Interna y por la Consultora Externa Auditores Integrados SRL, sin embargo una vez concluida la gestión 2016 se proceda a iniciar el proceso de contratación para la realización de la auditoria Externa a los estados Financieros de la gestión 2016.

GERENCIA TÉCNICA



DEPARTAMENTO
DE PROYECTOS
OPERACIÓN
MANTENIMIENTO
Y SISTEMAS

2016

OBRAS DE IMPACTO AMBIENTAL Y OPERACIÓN DEL EMBALSE

- CRUCE RIO SIVINGANI CAMINO PERIMETRAL ESTRIBO DERECHO
- TOPOGRAFÍA "LIDAR" DEL ÁREA DEL EMBALSE
- DISEÑO DEL MODELO DE OPERACIÓN DEL EMBALSE MISICUNI

Monto a ejecutar: Bs. 340.000

Avance	2016
Programado	100%
Ejecutado	100%

PLAN INMEDIATO CAPTACIÓN Y ENTREGA DE AGUA SEGÚN ACUERDO INTERINSTITUCIONAL SEMAPA Y MISICUNI -

Volumen entregado gestión 2016:
4,191,138 m³

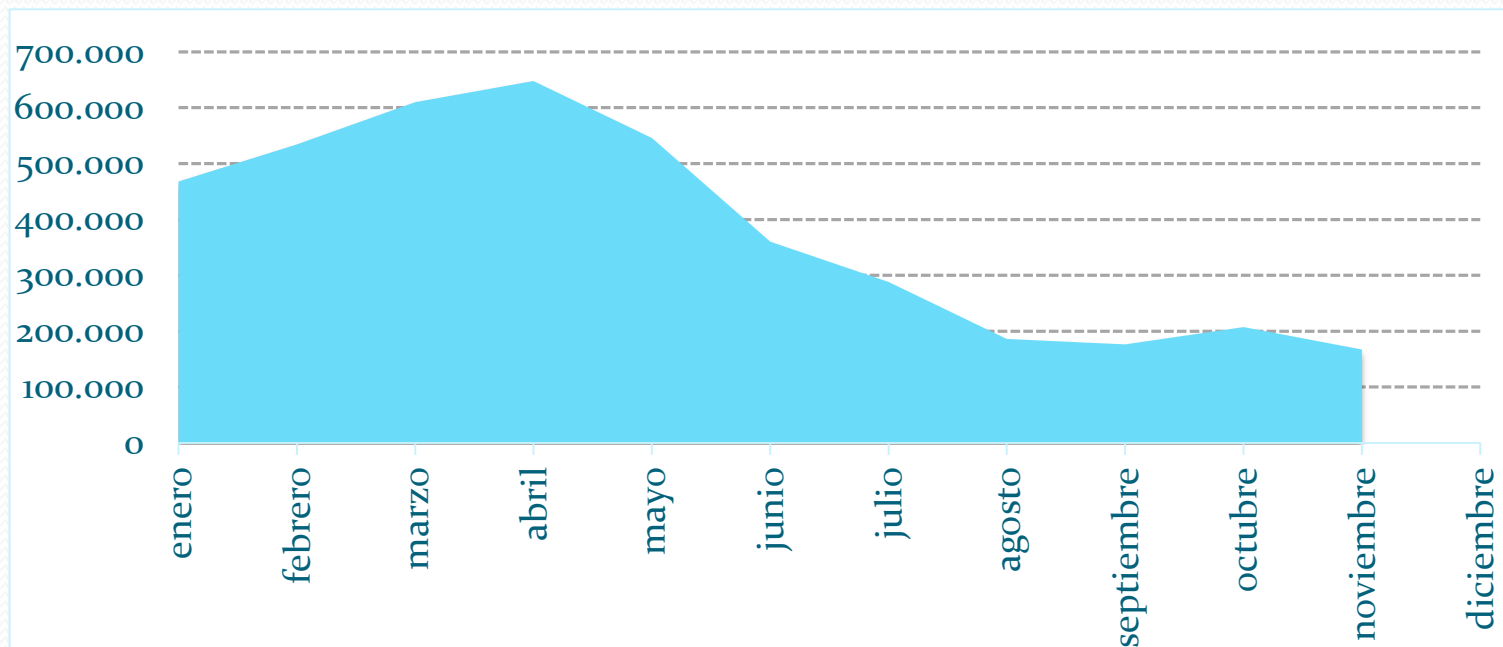

PROYECTO MÚLTIPLE MISICUNI CONSTRUCCIÓN PRESA Y OBRAS ANEXAS



CONTRATOS DE CONSTRUCCIÓN PRESA Y OBRAS ANEXAS (4 PAQUETES)

Contratos en Ejecución Paquetes:

- Paquete 1: Presa, Vertedero y Obras Subterráneas
- Paquete 2: Inyecciones (concluido)
- Paquete 3: Instrumentación
- Paquete 4: Sistemas de Comunicaciones, Distribución de Energía.

CONDICIONES CONTRACTUALES

Paquete 1 - PRESA, VERTEDERO Y OBRAS SUBTERRÁNEAS

**EMPRESA: CHINA CAMC ENGINEERING CO LTD.
BOLIVIA BRANCH**

- Monto del contrato: \$us. 54.156.123,86
- Monto actual O.C N° 1 + CM N° 2 \$us. 56.738.895,54
- Monto de anticipo: \$us 8.000.000,00
- Fecha de orden de proceder: 16/09/2014
- Plazo de Ejecución ampliado, CM No. 1: 10/06/2017



PRESA



ATAGUIA



TUNEL DE
DESVIO

TÚNEL DE DESVÍO, ATAGUÍA Y PRESA



VÁLVULA HOWELL BUNGER

POZO DE COMPUERTAS

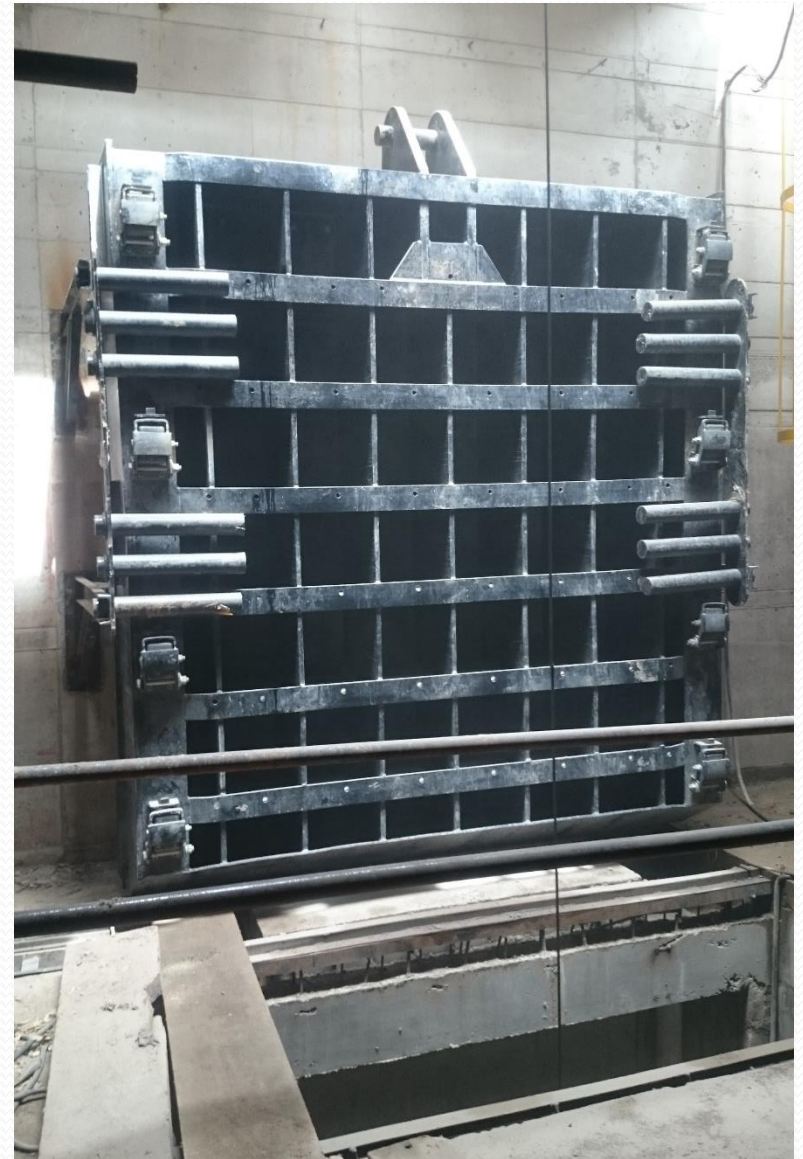

CONDICIONES CONTRACTUALES

Paquete 1 - PRESA, VERTEDERO Y OBRAS SUBTERRÁNEAS

**EMPRESA: CHINA CAMC ENGINEERING
CO LTD. BOLIVIA BRANCH**

- Avance físico al 30 de diciembre 2016: 70 %
- Avance Programado: 75 %
- Avance financiero al 30 de diciembre 2016 78 %
- Avance Programado: 80 %



**RELLENO DE MATERIAL SOBRE CARA DE
CONCRETO**



**RELLENO Y CONSTRUCCION DE PARAPETO EN
CORONA DE LA PRESA**



HORMIGONADO ENTRE PARAPETOS

VERTEDERO



ACTIVIDADES PROGRAMADAS Y EJECUTADAS A DICIEMBRE 2016

ACTIVIDAD	AVANCE	
	Programado	Ejecutado
Rellenos Presa	100 %	97%
Construcción del Plinto	100 %	100%
Excavaciones Vertedero	60 %	30 %
Cara de Concreto	100 %	97 %
Descarga de Fondo	100 %	95 %



ESTRUCTURA DE SALIDA TÚNEL DE DESVÍO

CONDICIONES CONTRACTUALES

Paquete 2: INYECCIONES

EMPRESA: TECNO SUELO BOLIVIA S.R.L.

- Monto de Contrato: \$us. 5'739.249,17
- Monto Contrato + OC 1+ CM 1: \$us. 6'591.093,79
- Monto de Anticipo: \$us. 480.000.00
- Fecha de Orden de Proceder: 17/09/2014
- Plazo de Contractual: 16 meses
- Plazo Ampliado: 29/06/2016
- Avance Físico al 30 diciembre 2016: 100%
- Avance Programado: 100%
- Avance Financiero 30 diciembre 2016: 95%
- Avance Programado diciembre 2016: 100%



RECEPCIÓN PROVISIONAL DEL PAQUETE N° 2

CONDICIONES CONTRACTUALES

Paquete 3: INSTRUMENTACIÓN

EMPRESA: CHINA CAMC ENGINEERING CO LTD. BOLIVIA BRANCH

•Monto del Contrato:	\$us. 2'280.897,37
•Monto Contrato + CM. 1:	\$us. 2'508.424,42
•Monto de Anticipo:	\$us. 456,179.47
•Fecha de Orden de Proceder:	16/09/2014
•Plazo de Ejecución:	16 meses (15 enero de 2016)
•Plazo Ampliado:	13/12/2016
Avance Físico al 30 de diciembre 2016:	80 %
Avance Programado:	85 %
Avance Financiero al 30 diciembre 2016:	48 %
Avance Programado:	75 %



CONDICIONES CONTRACTUALES

Paquete 4

SISTEMAS DE COMUNICACIONES, DISTRIBUCIÓN DE ENERGÍA
EMPRESA: CHINA CAMC ENGINEERING CO. LTD. BOLIVIA BRANCH

- Monto del Contrato: \$us. 2'515.052,10
- Monto de Anticipo: \$us. 503.010,50
- Fecha de Orden de Proceder: 10/11/2014
- Plazo de Ejecución: 16 meses (9 marzo, 2016)
- Plazo ampliado: 31/01/2017
- Avance Físico al 30 de diciembre 2016: 70%
- Avance Programado 2016: 85%
- Avance Financiero al 30 diciembre 2016: 32%
- Avance Programado 2016: 71%



CONSTRUCCIÓN DEL CENTRO DE GESTIÓN

INSTALACIÓN DE ANTENA TUNARI

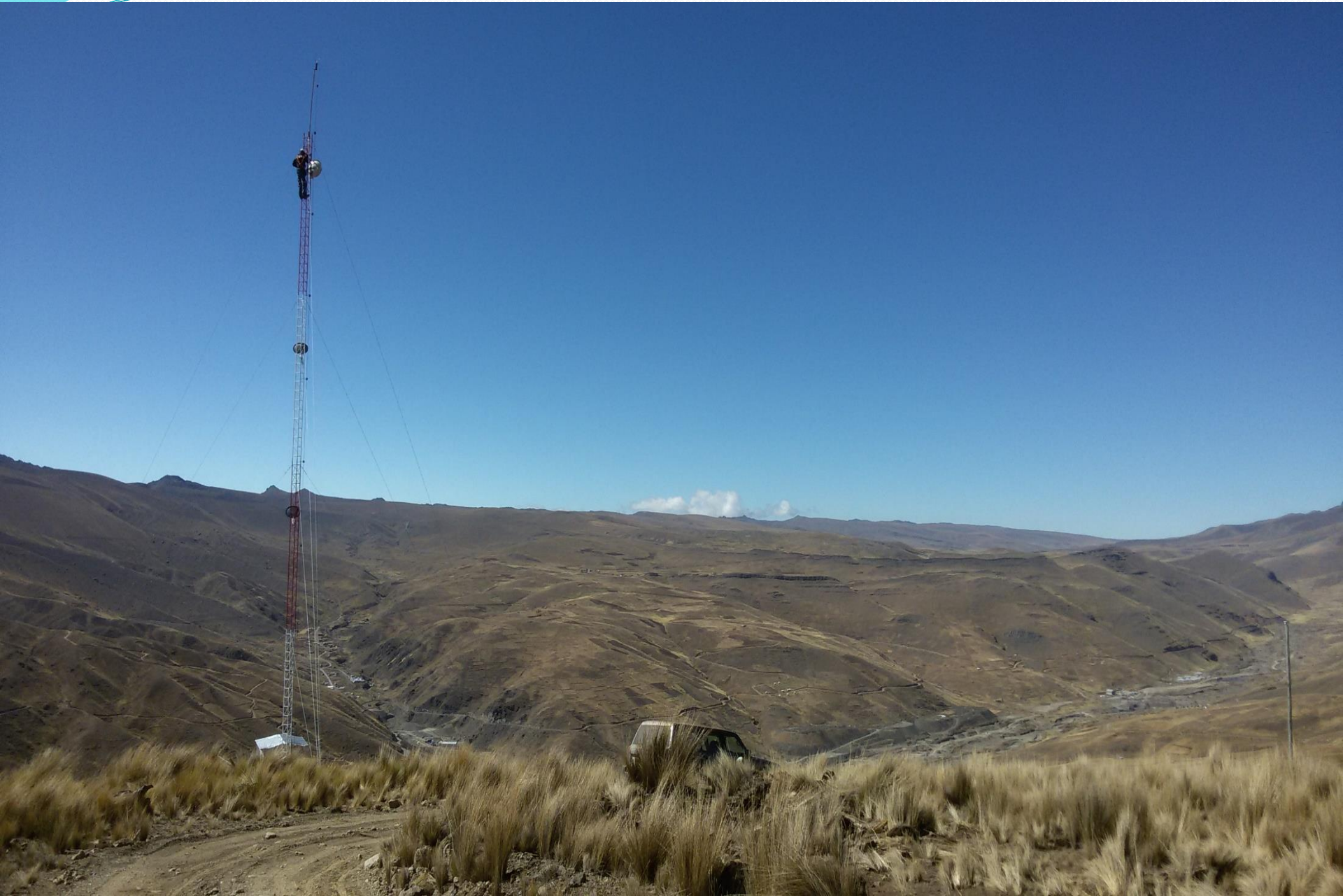

SUPERVISIÓN Y FISCALIZACIÓN

EMPRESA SUPERVISORA: CONSORCIO ENGEVIX – CAEM

- MONTO 3° CONTRATO: Bs. 14'672.897,79
- MONTO CONTRATO + CM N° 5: Bs. 16'140.139,95
- Fecha de Orden de Proceder: 17/08/2015
- Fecha Prevista de Conclusión: 15/08/2016
- Plazo ampliado: 31/01/2017
- Avance físico y financiero a diciembre 2016 93%
- Avance Programado 2016 100%

- FISCALIZACIÓN: EMPRESA MISICUNI

PLANTA DE TRATAMIENTO

- Ubicación: Jove Rancho el Paso
- Capacidad: 1000 l/s
- Se han realizado labores de mantenimiento y monitoreo de la instrumentación geotécnica.

CONSTRUCCIÓN TERMINADA DICIEMBRE 2014



JOVE RANCHO CANTÓN EL PASO

CIERRE DE VALVULAS – 12/09/2016



CIERRE DE VALVULAS – 12/09/2016



CIERRE DE VALVULAS – 12/09/2016



CIERRE DE VALVULAS – 12/09/2016



CIERRE DE VALVULAS – 12/09/2016



CIERRE DE VALVULAS – 12/09/2016



Misión
UNA REALIDAD





IMPACTOS AMBIENTALES RENDICIÓN DE CUENTAS 2016

MONITOREO AMBIENTAL CONSTRUCCIÓN PRESA

1, SEGUIMIENTO A LA LICENCIA AMBIENTAL N° 612/10 DEL P.M.M.

- Verificación de la Licencia Ambiental (DIA) la cual fue actualizada en septiembre del 2010
- Seguimiento al cumplimiento del Programa de Prevención y Mitigación – Plan de Aplicación y Seguimiento Ambiental (PPM – PASA)
- Controlar el cumplimiento de las Especificaciones Técnicas Ambientales

2. SEGUIMIENTO AL RENCA INSTITUCIONAL

- En fecha 12 – ene – 2015 se actualizó el Renca Institucional

3. ELABORACIÓN DE INFORMES DE MONITOREO AMBIENTAL

- Se elaboró el informe N° 13 enviado en noviembre 2016

FISCALIZACIÓN AMBIENTAL

MEDIO AMBIENTE: FACTOR AIRE

1. CONTROL DE EMISIÓN DE GASES DE COMBUSTIÓN

Verificación del control de la emisión de gases a fuentes móviles.



2. CONTROL DE EMISIÓN DE RUIDO

El control de emisión de ruido se realizó mensualmente a fuentes fijas y móviles aleatoriamente con un decibelímetro digital.



3. CONTROL DE EMISIÓN DE PARTÍCULAS EN SUSPENSIÓN

Se exigió el riego de las vías y sitios de trabajo.



FISCALIZACIÓN AMBIENTAL

MEDIO AMBIENTE: FACTOR AGUA

Mensualmente se toman muestras en 11 puntos.

1. CONTROL DE AGUA PARA CONSUMO HUMANO

Las muestras tomadas en los grifos de la cocina y patio de los campamentos provisional y definitivo.

2. CONTROL DE AGUA SUPERFICIAL Y SUBTERRÁNEA

Verificación de la calidad de agua para comunidades aguas abajo, tomándose muestras a la salida del túnel.

3. CONTROL DE AGUA RESIDUAL DOMÉSTICA

Para el control del agua residual, las muestras se tomaron aguas arriba y abajo de cada campamento.

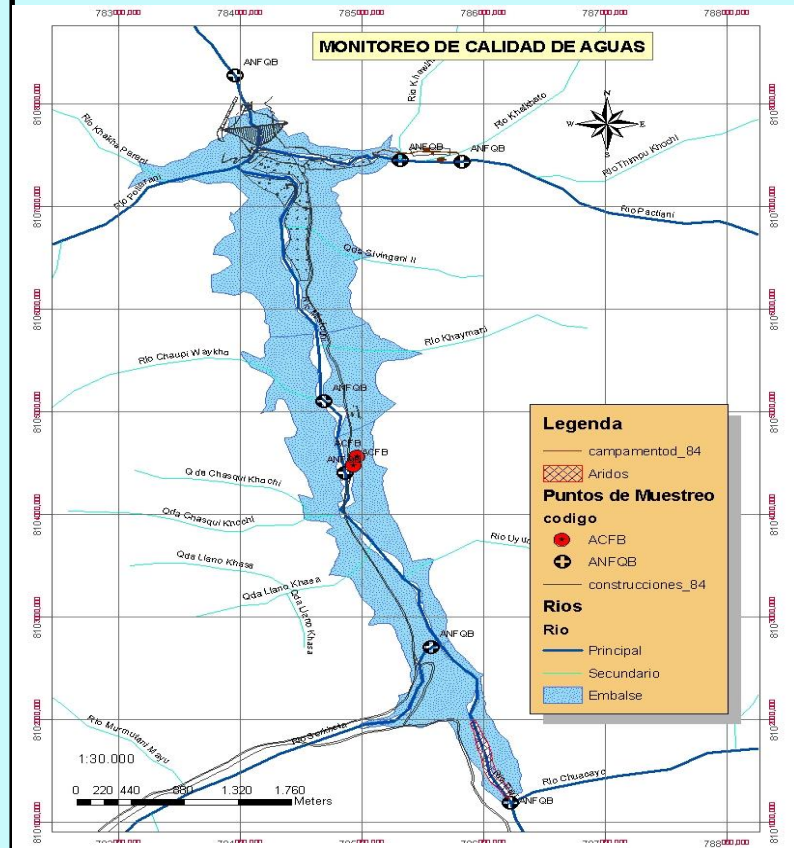

FISCALIZACIÓN AMBIENTAL

MEDIO AMBIENTE: FACTOR SUELO

1. MANEJO DE RESIDUOS SÓLIDOS ORGÁNICOS

Se controló la generación de residuos orgánicos del servicio de alimentación, disposición en el relleno sanitario de Manka Paqui.

2. MANEJO DE RESIDUOS SÓLIDOS INORGÁNICOS

Se controló la generación de residuos inorgánicos.

3. MANEJO DE RESIDUOS RECICLABLES

La generación de residuos reciclables, con destino final en las empresas recicladoras de Cochabamba.

4. MANEJO DE RESIDUOS PELIGROSOS

Se controló la generación de residuos peligrosos, como aceites, aditivos y otros.

5. MANEJO DE RESIDUOS BIOINFECCIOSOS

Manejado por los responsables de la caja CORDES



FISCALIZACIÓN AMBIENTAL

MEDIO AMBIENTE: FACTOR ECOLOGÍA

1. SEÑALIZACIÓN

Se tienen instalados diversos letreros de tipo prohibitivo, informativo y preventivo.

2. CAPACITACIÓN

Se verificó el cumplimiento de los cursos de capacitación al personal del Contratista en temas relacionados al cuidado del medio ambiente.

3. CAMPAÑAS DE LIMPIEZA

Permanentemente se controló el recojo de los residuos orgánicos, reciclables y peligrosos.



FISCALIZACIÓN AMBIENTAL

MEDIO AMBIENTE: FACTOR SOCIOECONÓMICO

1. CONTRATACIÓN DE MANO DE OBRA LOCAL

Se verificó la contratación de mano de obra de las comunidades

2. CAPACITACIÓN A OBREROS Y A LAS COMUNIDADES



FISCALIZACIÓN AMBIENTAL

SEGURIDAD INDUSTRIAL

1. CONTROL DE USO DE EPP's

Se controló la dotación y usos de EEP'S a todo el personal.

2. SEÑALIZACIÓN

Se cuenta con señales preventivas, informativas y prohibitivas.

4. MANEJO DE EXTINTORES

Se cuenta con 34 extintores, ubicados en sitios estratégicos.

5. MANEJO DE MATERIAL EXPLOSIVO

El manejo de material explosivo es controlado por un *check list*, tanto para las voladuras como para Transporte.



FISCALIZACIÓN AMBIENTAL

SALUD OCUPACIONAL

1. ATENCIÓN DE LA POSTA DE SALUD

Permanentemente se verificó la atención en la posta sanitaria atendida por la Caja CORDES.

2. CONTROL DE CONSUMO DE ALCOHOL

Se realizaron pruebas de alcoholemia de forma aleatoria.

4. CONTROL SERVICIO ALOJAMIENTO Y ALIMENTACIÓN

Se controló el servicio de alimentación para el contratista, contratante y supervisión.

5. CONTROL PROVISIÓN DE AGUA Y LETRINAS EN OBRA

Se verificó el abastecimiento diario de agua potable y la limpieza de las letrinas.



MITIGACIÓN AMBIENTAL

1. OBRA GRUESA DE LA IGLESIA MISICUNI II

Se concluyó la obra gruesa de la Iglesia de Misicuni II.



PARTICIPACIÓN SOCIAL

2. APOYO Y PLANIFICACIÓN DE LA DISTRIBUCIÓN DE AGUA DE RIEGO

Se apoyó con planificación conjunta con los beneficiarios la distribución de agua de riego del Plan Inmediato.

2. MONITOREO Y SEGUIMIENTO A OBRAS EJECUTADAS CON EL PROYECTO BID

Se realizó el seguimiento de las obras ejecutadas con el crédito del BID en las comunidades beneficiadas.



ASESORIA LEGAL

Asesora a la Máxima Autoridad Ejecutiva y Presidencia en todos los aspectos jurídicos – legales, así como también presta asesoramiento, apoyo jurídico legal integral a la Gerencia Administrativa Financiera, Gerencia Técnica y a toda la estructura organizacional cuando así lo requieran.

ASESORIA LEGAL

Cuidando que los actos institucionales de carácter legal, estén enmarcados dentro la Normativa Legal Nacional y Departamental.

ASESORIA LEGAL

Conformada por los siguientes profesionales:

- Un Asesor Legal.
- Un Asesor Especialista en materia penal.
- Un Asesor Especialista en materia de seguros.

Cumple la función de patrocinar a la entidad en todos los procesos en los que sea parte la misma, bajo ese contexto realizando una evaluación introspectiva en diferentes actividades.

No.	TIPO DE PROCESO	DENUNCIADOS	DELITOS	ESTADO ACTUAL
1	PENAL	<ul style="list-style-type: none"> • Martin F. Rovira R. • Raúl Nemtala Caballero. • Eduardo Gómez V. • Julio Hernán Espinel Martínez. • Raúl Maggioni. 	<ul style="list-style-type: none"> • Incumplimiento de Contratos. • Falsedad Material • Sociedades o Asociaciones Ficticias. 	<p style="text-align: center;">ACUSACION FISCAL – ACUSACION PARTICULAR</p> <p style="text-align: center;">PARA JUICIO ORAL – 20 DE MARZO 2017.</p>
2	PENAL	<ul style="list-style-type: none"> • Martin F. Rovira R. • Raúl Nemtala Caballero. • <u>Edgar W. Montaña Nava.</u> • <u>Mario O. Cruz Burgos.</u> • Rene Álvarez M. • Jhonny F. Claros Romael. • Gianni Mauricio Palazzese Fredi 	<ul style="list-style-type: none"> • Falsedad Ideológica. • Uso de Instrumento Falsificado. • Asociación Delictuosa. 	<p style="text-align: center;">IMPUTACION FORMAL</p> <p style="text-align: center;">PROCEDIMIENTO ABREVIADO – SENTENCIA CONDENATORIA EJECUTORIADA PARA EL IMPUTADO EDGAR WALDO MONTAÑO NAVA .</p>

ASESORIA LEGAL

- Se realizaron gestiones y diligencias correspondientes para distintas actuaciones procesales, lográndose efectuar anotaciones preventivas importantes sobre diferentes bienes inmuebles, vehículos y otros bienes susceptibles de registro a fin de precautelar los intereses de la institución para el resarcimiento de daños y perjuicios.

Vehículo Recuperado



Vehículo Recuperado



Equipo Recuperado



Equipo Recuperado



Equipos Recuperados



Equipo Recuperado



DILIGENCIAS DE NOTIFICACIÓN



DILIGENCIAS DE NOTIFICACIÓN



DILIGENCIAS DE NOTIFICACIÓN





**GRACIAS POR SU
ATENCIÓN**